Правительство Свердловской области
Управление архивами Свердловской области

Знаменательные и памятные даты Свердловской области

2019

календарь-справочник

Екатеринбург
Издательство АМБ
2018

УДК 94(470.54)(03)
ББК 63.3:92(235.55)
З-72

К 85-летию Свердловской области

Знаменательные и памятные даты Свердловской области. 2019: календарь-справочник / Управление архивами Свердловской области. – Екатеринбург : Издательство АМБ, 2018. – 200 с. : ил.

З-72

ISBN 978-5-8057-1010-1

В календарь-справочник включены события, значимые для истории и культуры Урала, юбилей которых отмечается в 2019 году. Календарь составлен по материалам, предоставленным государственными архивами Свердловской области и архивными учреждениями муниципальных образований Свердловской области.

УДК 94(470.54)(03)
ББК 63.3:92(235.55)

Справочное издание

Знаменательные и памятные даты Свердловской области. 2019

Календарь-справочник

Издательство АМБ
620026, г. Екатеринбург, ул. Красноармейская, 92а
Тел.: +7 912 242-20-73
e-mail: amb@amb.ur.ru

Президент АМБ ***Владимир Лобок***

Художественное оформление, верстка, обработка иллюстраций ***Лилии Козловой***
Редактор ***Марта Шарлай***

Подписано в печать 16.11.2018. Формат 60 × 90/16.
Усл. печ. л. 12,5. Тираж 500 экз. Заказ № 0636

Отпечатано в типографии АМБ (ООО «ПРИНТИНФОРМ»)
620026, г. Екатеринбург, ул. Красноармейская, 92а
Тел.: +7 912 242-20-73
e-mail: amb@amb.ur.ru

ISBN 978-5-8057-1010-1

© Управление архивами Свердловской области, 2018
© Оформление. Издательство АМБ, 2018

Знаменательные и памятные даты
Свердловской области
2019

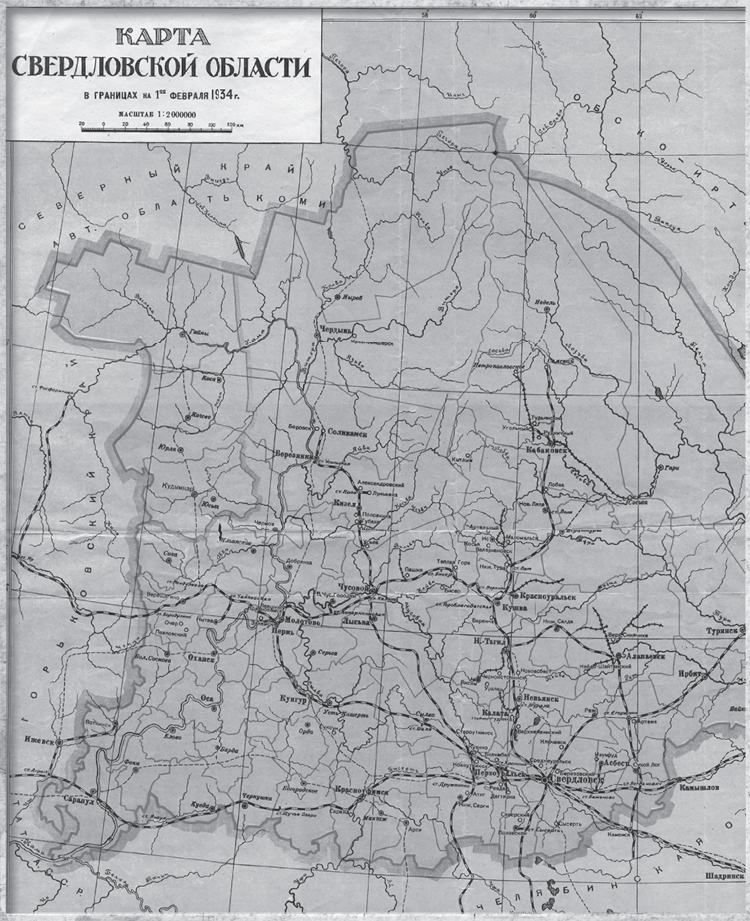

2019

прошло лет	год, дата	событие
380	1639	В устье реки Алапаихи возникло первое поселение, давшее начало городу Алапаевску. В 1781 Алапаевск стал уездным городом, с 1796 г. – заштатным. С 1940 г. Алапаевск – город областного подчинения.
320	1699	Весной на берегу реки Нейвы по указу царя Петра I началось строительство первого на Урале металлургического завода, с которого ведет свою историю нынешний город Невьянск.
315	1704, апрель	Первую продукцию выпустил один из первых на Урале заводов – железоделательный завод, построенный по указу Петра I на берегу реки Алапаихи. Сегодня это Алапаевский металлургический завод.
315	1704, 30 (19)* ноября	Задута первая домна Уктусского завода, первого завода на территории нынешнего Екатеринбурга. В 1708–1709 гг. из-за угрозы нападения башкир завод был укреплен острогом. С 1713 г. началась плавка меди в двух горнах. Большая часть заводских изделий (чугун, железо, якоря, котлы, инструмент, бомбы, ядра) отправлялись в Москву и Тобольск.
285	1734, 12 (1) сентября	Пущен Ревдинский чугуноплавильный и железоделательный завод, давший начало городу Ревде.
280	1739	Пущен Кушвинский чугуноплавильный и железоделательный завод, основанный казной в 1735 г. Завод дважды переходил в частные руки, но в 1762 г. был вновь возвращен казне. В 1833 г. здесь впервые в России провели плавки в доменных печах на горячем дутье для получения литейных чугунов. В годы революции и Гражданской войны национализированный завод был законсервирован, вновь вступил в строй во второй половине 1920-х гг. В годы Великой Отечественной войны кушвинская сталь поступала на Нижнесалдинский завод. В 1960-х гг. предприятие переориентировано на вальцеделательное производство.
275	1744, 24 (13) ноября	Пущен Нижнесергинский чугуноплавильный и железоделательный завод. В настоящее время – ЗАО «Нижнесергинский метизно-металлургический завод». С 2008 г. входит в Группу компаний НЛМК.
260	1759	Верхотурский купец и заводчик Максим Михайлович Походяшин получил разрешение на строительство медеплавильного завода на реке Турье, тем самым положив начало истории поселка Богословска (нынешнего города Карпинска).

* Здесь и далее даты до 31 января 1918 года приводятся по новому и старому (в скобках) стилю.

прошло лет	год, дата	событие
235	1784	Родился **Лев Иванович Брусницын**, штейгер Березовских золотых промыслов. В 1814 г. открыл первое в России месторождение россыпного золота. Разработал технологию и технику извлечения золота из песка методом промывки. Его открытие и изобретения произвели переворот в золотодобывающей промышленности, и к 1830-м гг. Россия выдвинулась на первое место в мире по добыче золота.
195	1824, 19 (7) февраля	Родился **Наркис Константинович Чупин**, историк, краевед Урала, этнограф, педагог, географ. С 1862 по 1882 г. – директор Уральского горного училища в Екатеринбурге. Почетный член Уральского общества любителей естествознания. Самая значительная, хотя и незаконченная его работа – «Географический и статистический словарь Пермской губернии».
195	1824, 7–10 октября (25–28 сентября)	В Екатеринбурге находился император Александр I. За время своего визита монарх посетил Екатеринбургский монетный двор, Екатеринбургскую шлифовальную фабрику, Нижнеисетский, Верх-Исетский, Березовский и Пышминский заводы.
185	1834	**Ефим Алексеевич и Мирон Ефимович Черепановы** завершили постройку первого в России паровоза и чугунной рельсовой дороги длиной 857 метров, соединившей Выйский завод и Медный рудник.
165	1854, июль	В верховьях реки Пышмы обнаружена руда, содержащая медь. Уральское горное управление выдало разрешение Главной конторе Верх-Исетских заводов на открытие рудника. Заложена первая шахта Ивановская. Основано селение Пышминско-Ключевской Медный рудник (в настоящее время – город Верхняя Пышма).
165	1854, 19 (7) августа	Родился **Иван Яковлевич Кривощеков**, географ-краевед, составитель знаменитых географическо-статистических словарей и карт Урала.
160	1859, 16 (4) марта	В селении Турьинские Рудники родился **Александр Степанович Попов**, физик, электротехник, изобретатель радиосвязи, почетный инженер-электрик, почетный член Русского технического общества.
155	1864, 18 (6) февраля	В Екатеринбурге родился **Алексей Козьмич Денисов-Уральский**, живописец, камнерез, ювелир, геолог-разведчик, выдающийся знаток уральских поделочных и драгоценных камней.

прошло лет	год, дата	событие
155	1864, 24 (12) февраля	Родился ученый-металлург **Владимир Ефимович Грум-Гржимайло**. Работал инженером на Нижнетагильском, затем на Нижнесалдинском металлургических заводах. С 1903 г. – управляющий Алапаевским горным округом. С 1907 г. – преподаватель Петербургского политехнического института (с 1911 г. – профессор). В 1924 г. был избран профессором Московской горной академии, но часто выезжал на Урал, где по его инициативе собирались первые Всесоюзные съезды металлургов.
140	1879, 27 (15) января	В Сысертском заводе родился **Павел Петрович Бажов**, автор сказов, в которых через личность уральского рабочего воссоздаются события и факты истории Среднего Урала XVIII–XIX вв., сочетающиеся с фантастическими элементами.
130	1889, 10 (29) августа	Родился **Иван Михайлович Малышев**, профессиональный революционер, партийный и военный деятель, один из руководителей установления власти большевиков на Урале. Вел революционную работу в Верхотурье, Надеждинске, Тюмени, Екатеринбурге.
120	1899, май	В Екатеринбурге работала возглавляемая Д.И. Менделеевым комиссия министерства финансов, командированная на Урал для анализа состояния дел в железоделательной промышленности. Итогом работы стали отчеты «О поездке на Урал» и «Уральская железоделательная промышленность в 1899 г.».
120	1899, 7 июня (26 мая)	В Екатеринбурге открыта библиотека имени В.Г. Белинского, созданная по инициативе Екатеринбургского общества любителей изящных искусств и на пожертвования горожан.
100	1919, в ночь с 14 на 15 июля	Части Красной армии взяли Екатеринбург. В журнале боевых действий 21-й стрелковой дивизии запись: «К 24 часам части 1-й бригады совместно с частями 28-й дивизии заняли г. Екатеринбург, захватив много пленных и военной добычи». В городе была восстановлена советская власть.
100	1919, 30 июля	Создан Екатеринбургский комиссариат по военным делам. С 1938 г. – Военный комиссариат Свердловской области.
100	1919, 1 августа	Начал свою работу Екатеринбургский губернский финотдел. В настоящее время – Министерство финансов Свердловской области.
100	1919, 17 августа	Создан Екатеринбургский губернский здравотдел. В настоящее время – Министерство здравоохранения Свердловской области.

прошло лет	год, дата	событие
100	1919, 20 августа	В соответствии с постановлением Екатеринбургского военно-революционного комитета Нижнетагильский завод преобразован в безуездный город Нижний Тагил.
100	1919, 1 сентября	Организована Архивная служба Свердловской области. Образовано Екатеринбургское губернское управление архивным фондом «Губархив» с хранилищем при нем. В настоящее время – Управление архивами Свердловской области и Государственный архив Свердловской области.
95	1924, 18 февраля	Образован Уральский областной суд, объединивший Екатеринбургский, Тюменский и Челябинский губернские суды. В настоящее время – Свердловский областной суд.
95	1924, 15 ноября	Президиум ЦИК СССР окончательно утвердил переименование города Екатеринбурга в Свердловск. Решение об этом переименовании было вынесено пленумом Екатеринбургского горсовета 14 октября 1924 г.
90	1929, 28 сентября	Родился **Николай Иванович Рыжков**, государственный деятель. Генеральный директор Уралмашзавода (1970–1975), первый заместитель министра тяжелого машиностроения (1975–1979), председатель Совета Министров СССР (1985–1990), член ЦК КПСС (с 1981 г.). Избирался депутатом Верховного Совета СССР, Государственной Думы РФ; Член Совета Федерации с 2003 г. Лауреат Государственной премии (1969, 1979).
85	1934, 17 января	Уральская область разделена на Свердловскую, Челябинскую и Обь-Иртышскую области. В 1938 г. в самостоятельную выделена Пермская, в 1943–1944 гг. – Курганская и Тюменская области.
85	1934, 1 апреля	Выпустил первую продукцию Синарский трубный завод (г. Каменск-Уральский).
80	1939, 5 сентября	Первую продукцию – слитки алюминия – дал Уральский алюминиевый завод (УАЗ) в Каменске-Уральском.
75	1944, 9 марта	День гибели Героя Советского Союза, легендарного разведчика **Николая Ивановича Кузнецова**, награжденного двумя орденами Ленина и удостоенного звания «Герой Советского Союза» (посмертно).
70	1949, 10 февраля	Комбинат «Березовзолото» удостоен высшей награды Родины – ордена Ленина. Пробурена самая глубокая скважина – 1 тыс. метров.
70	1949, 11 ноября	Создан Уральский электрохимический комбинат (УЭХК), крупнейший научно-производственный комплекс отечественной атомной промышленности по обогащению урана. Предприятие награждено орденами Ленина и Октябрьской Революции.

прошло лет	год, дата	событие
65	1954, 17 марта	Указом Президиума Верховного Совета РСФСР «О преобразовании некоторых населенных пунктов в города областного подчинения и рабочие поселки» рабочий поселок завода № 418 был преобразован в город Свердловск-45 (Лесной).
65	1954, 17 марта	Населенный пункт комбината № 813 преобразован в город областного подчинения Свердловск-44. С 4 января 1994 г. закрытому территориальному образованию город Свердловск-44 присвоено официальное географическое название – город Новоуральск.
60	1959, 25 декабря	Указом Президиума Верховного Совета СССР Свердловская область награждена орденом Ленина за достигнутые успехи по подъему животноводства и перевыполнению государственных закупок мяса.
55	1964, 26 апреля	Пущен первый реактор Белоярской атомной электростанции.
50	1969, 19 сентября	Родился **Константин Цзю** – известный российский и австралийский боксер, трехкратный чемпион СССР (1989–1991), заслуженный мастер спорта СССР (1991), двукратный чемпион Европы (1989, 1991), чемпион мира (1991) среди любителей, абсолютный чемпион мира среди профессионалов, почетный гражданин города Серова.
35	1984, 28 июня	В Свердловске принято в эксплуатацию 24-этажное здание Дома Советов, где расположился Свердловский областной комитет КПСС. Сегодня в здании работают правительство Свердловской области и некоторые областные министерства.
30	1989, 28 декабря	На баланс Государственной инспекции по охране памятников истории и культуры Свердловской области были переданы исторические объекты города Верхотурья (комплексы Николаевского мужского монастыря, Верхотурского кремля, Покровского женского монастыря, Знаменская и Воскресенская церкви, а также Симеоновская часовня в селе Меркушино).
20	1999, 20 октября	Зарегистрирована Уральская горно-металлургическая компания (УГМК) во главе с генеральным директором А.А. Козициным.
5	2014	По инициативе губернатора **Е.В. Куйвашева** широко праздновалось 80-летие Свердловской области.

Знаменательные и памятные даты
Свердловской области
2019

ЯНВАРЬ

число	год	прошло лет	событие
1	1934	85	Организовано Управление по строительству города Нижний Тагил при Управлении уполномоченного Наркомата тяжелой промышленности по Нижнетагильскому району. На Управление было возложено руководство жилищным, культурным и социальным строительством для нового Нижнетагильского металлургического завода, коксохимического комбината и Высокогорского и Лебяжинского рудников.
1	1939	80	Родился **Александр Петрович Устьянцев**, художественный руководитель Народного ансамбля песни и танца ДК «Юность», заслуженный работник культуры РСФСР, почетный гражданин Каменска-Уральского. Он входит в десятку лучших гармонистов России, участник и лауреат телевизионного фестиваля «Играй гармонь!»
1	1939	80	На Медном руднике начала издаваться районная газета «Красное знамя» – орган Верхнепышминского райкома ВКП(б) и оргкомитета Советов по Верхнепышминскому району. Газета издавалась 15 раз в месяц и освещала жизнь всего района: медеэлектролитного завода, рудника, обогатительной фабрики, учреждений, школ и т.д.
1	1959	60	Основана Невьянская мебельная фабрика.
1	1989	30	Принято решение Свердловского облисполкома об открытии в городе Артемовском на базе коллекций городского народного музея филиала Свердловского государственного объединенного историко-краеведческого музея – Артемовского исторического музея.

число	год	прошло лет	событие
1	2004	15	Создано муниципальное учреждение «Нижнетагильский городской исторический архив» (в настоящее время – муниципальное казенное учреждение «Нижнетагильский городской исторический архив»). Архив активно комплектуется управленческой документацией, делами личного происхождения, аудиовизуальной документацией. В штате 13 руководителей и специалистов. На 1 января 2018 г. в архиве хранится 639 фондов, 163 977 дел. *Читальный зал Нижнетагильского городского исторического архива*
1	2009	10	Поселок Махнево стал центром Махневского муниципального образования.
1	2009	10	Создан Музей быта и ремесел в поселке Висиме Горноуральского городского округа.
2	1924	95	Организована Уральская областная плановая комиссия (Уралплан) – орган, осуществлявший государственное планирование народного хозяйства Урала и контроль за выполнением народнохозяйственных планов.
2	1944	75	Открыт Тавдинский техникум механической обработки древесины – среднетехническое учебное заведение, созданное на базе техникума аналогичного профиля, переведенного в Тавду из разрушенного войной Сталинграда. Первый выпуск состоялся 28 октября 1944 г. В 2013 г. Тавдинский техникум механической обработки древесины присоединен к Тавдинскому техникуму им. Елохина.

число	год	прошло лет	событие
3	1929	90	Родился **Евгений Васильевич Кукарцев**, почетный гражданин города Невьянска, ветеран труда, заместитель главного конструктора Невьянского механического завода. Большой вклад внес в развитие машиностроительного производства на заводе.
4	1989	30	Принят в эксплуатацию культурно-оздоровительный центр в селе Петрокаменском Пригородного района (в настоящее время – Петрокаменский центр культуры).
4	1994	25	Городу Свердловску-45 присвоено официальное географическое название – город Лесной.
4	1994	25	Поселок Косулино-1 Свердловской области получил географическое и административное наименование – поселок Уральский. Поселок Уральский относится к многопрофильным населенным пунктам с одним градообразующим предприятием – войсковой частью № 56653 РВСН Министерства обороны Российской Федерации и является закрытым административно-территориальным образованием (ЗАТО).

число	год	прошло лет	событие
5	1924	95	Образован Нижнетагильский окружной архив, в дальнейшем ставший филиалом Государственного архива Свердловской области, в настоящее время – отдел по делам архивов администрации города Нижний Тагил.
5	1939	80	Образован Белоярский районный военный комиссариат. В настоящее время – Военный комиссариат по городу Заречный и Белоярскому району Свердловской области.
5	1959	60	Выпущена первая светозвуковая газета «Луч» на Кировградском медеплавильном комбинате.
6	1924	95	Образован Таборинский районный Совет рабочих, крестьянских и красноармейских депутатов.
6	1929	90	Родился **Борис Арефьевич Миков**, почетный гражданин города Красноуфимска. Развивал базу строительных организаций города, по его инициативе активно велось жилищное строительство, бурение разведочных скважин питьевой воды в Рябиновом Логу, готовилось увеличение мощности водозабора в Холодном Логу, строились новые здания больницы, школы № 1, хлебокомбината, бытового комбината «Урал», горотдела милиции. С 1981 г. до самой кончины в 1993 г. работал госинспектором по охране природы. Награжден орденом Трудового Красного Знамени и медалью «За трудовое отличие».
7 (26 декабря 1898 г.)	1899	120	В деревне Щипачи Камышловского уезда родился **Степан Петрович Щипачев**, поэт, редактор, член Союза писателей СССР.
8	1974	45	Присвоено звание «Герой Социалистического Труда» с вручением ордена Ленина и золотой медали «Серп и молот» **Ивану Петровичу Смольникову**, водителю лесовоза Нижнесергинского леспромхоза за выполнение и перевыполнение планов социалистических обязательств.

число	год	прошло лет	событие
8	1979	40	Принято решение Свердловского облисполкома об открытии театра кукол в городе Краснотурьинске. Театр получил название «Теремок» и вскоре прославился на весь Северный Урал.
9	1939	80	Начал свою деятельность Серовский городской молокозавод.
9	1964	55	Принято решение об открытии в поселке Качканаре Дома пионеров и школьников (сейчас – Дом детского творчества). Учреждение должно было решить острую для динамично развивающегося Качканара проблему организации досуга детей и проведения внеклассных мероприятий. В 47 группах заняты почти 500 качканарских детей.
10	1944	75	За доблесть и отвагу, проявленную при форсировании Днепра, **Илье Васильевичу Абрамову** присвоено звание «Герой Советского Союза». Родился в селе Черемховском Каменского района. Окончил школу ФЗО в Асбесте, получив специальность слесаря-ремонтника. Работал на заводе по обработке цветных металлов в Каменске-Уральском.
10	1944	75	**Сергею Андреевичу Щелканову**, уроженцу поселка Сосьва, за подвиги в борьбе с фашизмом присвоено звание «Герой Советского Союза». Его имя носит одна из улиц поселка.
10	1944	75	Присвоено звание «Герой Советского Союза» **Павлу Федоровичу Сулимову**, уроженцу села Шиловка Пригородного района. В Великой Отечественной войне участвовал в составе 520-го Дрогобычского стрелкового полка 167-й стрелковой Сумско-Киевской дважды Краснознаменной дивизии. Был наводчиком, командиром орудия и командиром взвода в полковой бригаде 76-миллиметровых пушек.

число	год	прошло лет	событие
10	1959	60	В Свердловске открыт монумент «Комсомолу Урала». Автор – скульптор П.А. Сажин (в соавторстве со скульптором В.М. Друзиным), архитектор Г.И. Белянкин. Монумент расположен на Комсомольской площади около городского Дворца пионеров, где в начале декабря 1917 г. проходил Первый областной съезд социалистического Союза рабочей молодежи Урала.
10	2014	5	Состоялось первое пленарное заседание Общественной палаты Пышминского городского округа.
11	2009	10	В Ирбите создан Военно-патриотический клуб «Доблесть» имени Маршала Советского Союза, четырежды Героя Советского Союза Г.К. Жукова.
12	1994	25	Основано Государственное автономное образовательное учреждение Свердловской области «Первоуральский политехникум» в поселке Шамары Шалинского района Свердловской области.
13	1954	65	По приглашению антифашистского комитета советской молодежи СССР город Свердловск посетила делегация молодежи Франции.
14	1929	90	Родился **Иван Васильевич Антонов**, почетный гражданин Бисертского городского округа. С 1979 по 1984 г. был директором Бисертского завода сельхозмашиностроения. В период его руководства на заводе был построен цех для производства авиабомб, здание заводоуправления, очистные сооружения, больничный комплекс, высокими темпами велось строительство многоэтажных жилых домов. И.В. Антонов награжден орденом Трудового Красного Знамени, орденом «Знак Почета».

число	год	прошло лет	событие
14	1939	80	Образован Военный комиссариат Гаринского района Свердловской области.
14	1994	25	Состоялось открытие нового здания авто-железнодорожного вокзала в городе Невьянске.
15	1944	75	Жителю города Каменска-Уральского **Ивану Петровичу Кадочникову** за доблесть и отвагу, проявленные при форсировании Днепра, присвоено звание «Герой Советского Союза».
15	1974	45	Присвоено звание «Герой Социалистического Труда» оператору выращивания дрожжей Тавдинского гидролизного завода **Тамаре Степановне Фоминых**. За большие заслуги в труде также награждена орденом Трудового Красного Знамени (1971), орденом Ленина (1974), медалями, знаками «Ударник 9-й пятилетки», «Отличник микробиологической промышленности СССР» и др. В 1982 г. присвоено звание «Почетный гражданин города Тавды».

число	год	прошло лет	событие
15	1944	75	Присвоено звание «Герой Советского Союза» рядовому 7-й роты 237-го гвардейского стрелкового полка 76-й гвардейской стрелковой Черниговской дивизии **Семену Ефимовичу Афанасьеву**, уроженцу села Балакино Пригородного района. Воевал с августа 1941 г. на Западном, Брянском, Центральном фронтах, сражался на Украине, был участником боев при форсировании Днепра.
15	1954	65	В Краснотурьинске впервые вышел на линию трамвай.
15	1959	60	В Тавде создана станция скорой медицинской помощи.
15	2009	10	В городе Березовском открыт региональный сосудистый центр, созданный на базе Свердловской областной клинической больницы № 1.
16	1924	95	Состоялся первый районный съезд Советов, где был избран исполком Камышловского районного Совета рабочих, крестьянских и красноармейских депутатов, образовался Камышловский район.
17	1924	95	Открылся I Пышминский районный съезд Советов.
17	1934	85	Уральская область разделена на Свердловскую, Челябинскую и Обь-Иртышскую области. В 1938 г. в самостоятельную выделена Пермская, в 1943–1944 гг. – Курганская и Тюменская области.
17	1944	75	Коллективу Высокогорского рудника вручено переходящее Красное Знамя Государственного Комитета Обороны с присвоением звания «Лучший рудник Советского Союза». За время Великой Отечественной войны переходящее Красное Знамя руднику вручалось 22 раза. Впервые - в мае 1942 г. В период Великой Отечественной войны горняки достойно показали себя, увеличив объем добычи руды в 2,3 раза.

число	год	прошло лет	событие
18	1929	90	Родился **Виктор Константинович Матвеев**, почетный гражданин Новоуральского городского округа, кандидат технических наук, пенсионер республиканского значения. Начал свою трудовую деятельность на УЭХК в 1956 г. С 1973 г. по 1981 г. первый секретарь горкома КПСС. Под его руководством разработан генеральный план строительства города. Автор 6 книг о городе. Награжден двумя орденами «Знак Почета», орденом «Партийная Доблесть» и медалями.
19	1979	40	В Нижнем Тагиле создана средняя специальная школа милиции (в настоящее время – Центр профессиональной подготовки Главного Управления МВД России по Свердловской области).
20	1944	75	Принято решение организовать на производственной базе Красноуфимского ремзавода Ремесленное училище механизации сельского хозяйства № 37 на 250 человек с наименованием «Красноуфимское ремесленное училище № 37».
20	1949	70	Образована Медико-санитарная часть № 91 Свердловска-45 (г. Лесного), в настоящее время – Федеральное государственное учреждение здравоохранения Центральная медико-санитарная часть № 91 Федерального медико-биологического агентства.
21	1924	95	Родился **Сергей Дмитриевич Боженко**, почетный гражданин города Свердловска-44, Герой Социалистического Труда, участник Великой Отечественной войны. Награжден орденом Красной Звезды, медалью «За взятие Кенигсберга».
21	1924	95	Скончался **Владимир Ильич Ленин**. Уралобком РКП(б) 22 января обратился с письмом к рабочим, крестьянам, всем трудящимся Урала в связи со смертью В.И. Ленина. По всей области проходили траурные митинги и собрания.

число	год	прошло лет	событие
21	1924	95	В Нижнем Тагиле родился **Юрий Иванович Дерябин**, Герой Советского Союза. После окончания артиллерийского училища в апреле 1943 г. – на фронте. Был командиром батареи. Участвовал в боях на Курской дуге, под Харьковом на Днепре, в Румынии, Венгрии, Югославии, Чехословакии. Был ранен и дважды контужен.
21	1934	85	Организован Нижнесергинский леспромхоз.
22 (9)	1904	115	Родился **Аркадий Петрович Гайдар** (Голиков), журналист, писатель. В 1927 г. работал в Свердловске в редакции областной газеты «Уральский рабочий». Во время недолгого пребывания в столице Урала опубликовал множество фельетонов, а также повесть «Лесные братья» («Давыдовщина»), которая выходила частями в течение нескольких месяцев. Первый отрывок сопровождался вступительным словом автора.
23	1919	100	Родился **Аркадий Николаевич Коняев**, Герой Советского Союза, почетный гражданин города Серова. Звание «Герой Советского Союза» было присвоено старшему лейтенанту, командиру эскадрильи 32-го истребительного полка А.Н. Коняеву за отвагу и мужество в боях с немецко-фашистскими оккупантами. С 1 августа 1943 г. по 12 марта 1944 г. совершил 150 боевых вылетов, провел 49 воздушных боев, сбил 15 самолетов противника. Умер в 1993 г.
24	1929	90	Родилась **Злата Михайловна Дзюбинская**, заслуженный учитель РФ, заведующая Серовским отделом народного образования с 1971 по 1984 г., одна из авторов книги «Свет над тайгой».

число	год	прошло лет	событие
24	1964	55	Создан совхоз «Асбестовский» с центральной усадьбой в селе Знаменском. В 1964 г. переименован в совхоз «Знаменский».
25 (12)	1904	115	Родился **Борис Константинович Коринтели**, заслуженный артист РСФСР, лауреат Государственной премии СССР. С 1934 г. работал в Свердловском театре музыкальной комедии, где за 23 года сыграл 69 ролей: 45 – в советских музыкальных комедиях, 24 – в классических и венских опереттах.
25	1959	60	Выдал первый прокат крупнейший в стране крупносортный стан «650» на Нижнетагильском металлургическом комбинате.
25	1984	35	Открыт Гаринский районный Дом пионеров.
26	1924	95	В Ирбите переименованы площадь Свободы и улица Свободы, в площадь имени Ленина и улицу Ленина.
27 (15)	1879	140	В Сысертском заводе родился **Павел Петрович Бажов**. Известен как автор литературных сказов, в которых через личность уральского рабочего воссоздаются события и факты истории Среднего Урала XVIII–XIX вв. Сказы основаны на преданиях уральских старателей, но содержат часто фантастические элементы. Окончил Пермскую духовную семинарию, учительствовал в Екатеринбурге и Камышлове. Участник Гражданской войны. Был депутатом Верховного Совета СССР 2-го и 3-го созывов. Награжден орденом Ленина. 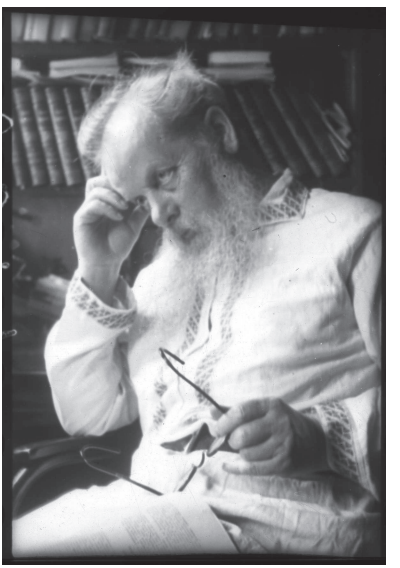

число	год	прошло лет	событие
30 (17)	1909	110	Родилась **Елена Евгеньевна Хоринская** (урожд. Котвицкая), уральская поэтесса, писательница, заслуженный работник культуры РСФСР, лауреат премии имени П.П. Бажова. С 1935 г. жила в Свердловске. Работала литературным консультантом областного Дома художественного воспитания детей, редактором Средне-Уральского книжного издательства. В 1944 г. в Свердловске издана ее книга стихов для детей «Спичка-невеличка», переведенная затем на языки народов СССР. Автор более 40 книг, переводчик с украинского и бурятского языков, в частности с бурятского языка перевела стихи Бараса Халзанова.
30	1969	50	В Среднеуральске на СУГРЭС сдан в эксплуатацию энергоблок № 9 мощностью 300 мегаватт.
31	1924	95	В селе Манчаж Артинского района родился **Иван Ильич Кустов**, Герой Советского Союза. Звание присвоено за руководство боем при форсировании западного притока Вислы – реки Пилицы. За два дня боев под командованием капитана Кустова было уничтожено 210 и захвачено в плен 25 гитлеровцев. Лично в боях уничтожил 27 фашистов. Сегодня ветеран Кустов проводит встречи в учебных заведениях, выступает на «уроках мужества» и в войсковых частях с рассказами о подвигах друзей-однополчан. Живет в Минске. Награжден орденами Ленина, Богдана Хмельницкого 3-й степени, двумя орденами Отечественной войны 1-й степени, двумя орденами Красной Звезды, белорусским орденом «За службу Родине» 3-й степени (1999), украинским орденом «За заслуги» 3-й степени (2010), медалями.
Январь	1769	250	П.А. Демидов продал Невьянский завод коллежскому асессору Савве Яковлеву. Оценка завода при продаже составила 73 423 рубля.

число	год	прошло лет	событие
Январь – март	**1774**	**245**	Из-за близости войск Ивана Белобородова, сподвижника Пугачева, на Невьянском заводе прекращены работы. Невьянский, Быньговский, Шуралинский и Верх-Нейвинский заводы переведены на осадное положение. Вокруг Невьянска вырыт ров, насыпан вал.
Январь	**1809**	**210**	В типографии Екатеринбургских горных заводов был отпечатан капитальный труд «Описание заводов, под ведомством Екатеринбургского горного начальства состоящих» объемом почти в 400 страниц. Книга была составлена по программе, под руководством и с предисловием горного начальника академика Ивана Филипповича Германа. Это было первое крупное издание, появившееся в Екатеринбурге.
Январь	**1834**	**185**	В Ивделе начала работать построенная в конце 1833 г. больница (изба с койками).
Январь	**1864**	**155**	Родился **Евгений Васильевич Ландышев** (ум. 1937 г.), священнослужитель, общественный деятель и просветитель Урала. С начала 1900-х гг. до 1917 г. – священник Покровской церкви села Волково. Он основал первые детские ясли на церковные средства, был автором сборников проповедей, «Карманной справочной книжки священника», народного календаря «Крестьянин», книги «Приснопамятный инок Далмат, основатель Успенского Далматовского монастыря Шадринского уезда Пермской губернии». 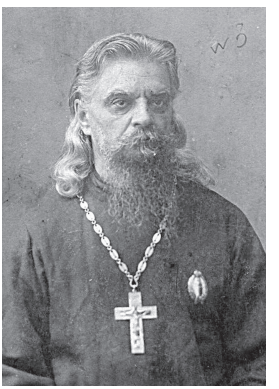
Январь	**1884**	**135**	Родился заслуженный учитель РСФСР **Иван Евлампиевич Уваров**, основатель Ивдельского районного историко-этнографического музея и его первый директор. Первый учитель северных манси. Занесен в районную Почетную книгу педагогов Ивдельской средней школы и награжден орденом Ленина.

число	год	прошло лет	событие
Январь	1924	95	Верхнетавдинский район с центром в поселке Тавда вошел в Ирбитский округ Уральской области.
Январь	1924	95	Образован Пышминский районный народный суд в связи с образованием новой административно-территориальной единицы – Пышминского района. В настоящее время – Пышминский районный суд Свердловской области.
Январь	1929	90	В Тугулыме создается первый пионерский отряд. Председатель – Григорий Зорин.
Январь	1934	85	Верхнетавдинский район вошел в состав Обско-Иртышской области, вскоре переименованной в Омскую область.
Январь	1934	85	Уральцы: пионервожатая Е. Бусыгина с пионерами Я. Коваленко, М. Потупчик, П. Вороновым, М. Селивёрстовым, Н. Ермаковой, Алексеем и Романом Морозовыми, матерью пионера-героя Татьяной Семеновной Морозовой – встретились в Москве с Надеждой Константиновной Крупской и Демьяном Бедным.
Январь	1944	75	Присвоено звание «Герой Советского Союза» уроженцу села Тугулым **Василию Петровичу Метелеву**, капитану, начальнику штаба 56-й танковой бригады 3-й армии, за мужество и умелое руководство в боях при форсировании Днепра и освобождении города Киева.
Январь	1969	50	В совхозе «Тугулымский» создана машинно-мелиоративная станция для осушения болот и освоения новых земель в районе.
Январь	1979	60	В поселке Висиме открылся музей Дмитрия Наркисовича Мамина-Сибиряка. Музей расположен в доме отца писателя; здесь Дмитрий Наркисович родился и провел детство и юные годы (1852–1868).

число	год	прошло лет	событие
Январь	1979	40	В поселке Гари открыт магазин самообслуживания на 6 рабочих мест.
Январь	1994	25	Открыт Нижнетуринский детский дом.

Знаменательные и памятные даты
Свердловской области
2019

ФЕВРАЛЬ

число	год	прошло лет	событие
1	1954	65	Начат выпуск многотиражной газеты Каменск-Уральского горкома КПСС «Синарский трубник». Газета выходит еженедельно.
1	1989	30	Принято решение об открытии на базе коллекций народных музеев в городах Карпинске и Верхней Пышме филиалов Государственного объединенного историко-краеведческого музея – Карпинского и Верхнепышминского историко-краеведческих музеев.
1	1994	25	Образована Пригородная районная территориальная избирательная комиссия.
1	1999	20	В селе Азигулово Артинского района открылся региональный татарский центр. Центр занимается оказанием методической помощи домам культуры и клубам в развитии художественной самодеятельности, совершенствовании обрядов, сборе национального фольклора, возрождении духовности.
2	1944	75	Бюро обкома партии, рассмотрев вопрос «Об итогах проведения декадника помощи семьям фронтовиков и мерах дальнейшего улучшения их бытового положения», отметило, что семьям фронтовиков выделялись обувь, одежда, продукты питания, деньги, корма для скота, дрова.
2	1949	70	Открыта Первоуральская детская библиотека.
3	1944	75	Родился **Юрий Павлович Жирков**, активный общественный деятель. Прошел трудовой путь от диспетчера станции до помощника генерального директора по кадрам и сбыту АООТ «Алапаевск строй». В течение многих лет был организатором и судьей различных спортивных мероприятий города среди детей, молодежи и трудящихся. Избирался секретарем комсомольской организации, был председателем общества книголюбов, долгое время являлся внештатным корреспондентом газеты «Металлург». Возглавлял Общественную палату МО город Алапаевск, дважды избирался депутатом Думы МО город Алапаевск. С 1971 г. занимается краеведением, создал большой историко-краеведческий архив. В 1994 г. стал одним из основателей городского краеведческого клуба «Невья», по сей день является его президентом.

число	год	прошло лет	событие
4	1924	95	Родился **Владимир Петрович Шевалев**, почетный гражданин города Каменска-Уральского, кавалер ордена Трудового Красного Знамени, член-корреспондент Российской экологической академии, член Академии военно-исторических наук, учитель, краевед, геолог. Основатель геологического музея им. А.Е. Ферсмана. 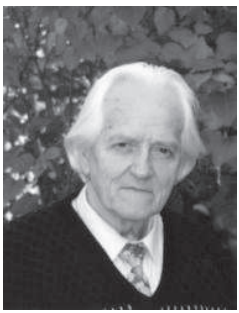
4	1944	75	Летчику **Михаилу Александровичу Сапожникову**, уроженцу Верхней Туры, присвоено звание «Герой Советского Союза» с вручением медали «Золотая Звезда».
4	1964	55	В результате присоединения Богдановичского, Камышловского, Пышминского, Талицкого, Сухоложского районов электрических сетей Свердловского областного энергетического эксплуатационного управления сельского хозяйства «Сельэнерго» к части Средне-Уральского района электрических сетей Свердловэнгерго были организованы Восточные электрические сети. Предприятие занимается эксплуатацией, электроснабжением всей промышленности, сельскохозяйственных объектов, бытовых потребителей четырех районов.

число	год	прошло лет	событие
5	1924	95	Родился **Иван Спиридонович Мякишев**, Герой Советского Союза (звание присвоено 31 мая 1945 г.). Уроженец села Могильниково (в настоящее время – Свердловское) Артинского района. Командир взвода 31-й гвардии механизированной бригады (8-й гвардейский механизированный корпус, 1-я гвардейская танковая армия, 1-й Белорусский фронт). Гвардии младший лейтенант Мякишев после форсирования реки Шпрее в восточной части Берлина 20 апреля 1945 г. со своим взводом захватил плацдарм. Отразил четыре атаки противника и обеспечил переправу батальона. Был ранен, но остался в строю. После войны продолжал службу в армии. В 1957 г. окончил Военно-политическую академию. С 1970 г. полковник в запасе. Жил в городе Пушкино Московской области. Работал заместителем начальника госпиталя МО СССР. Награжден орденами Ленина, Отечественной войны 1-й степени, Красной Звезды, медалями.
5	1939	80	Начал свою производственную деятельность Ивдельский межлесхоз. С 1944 г. – Ивдельский лесхоз, с 2009 г. – филиал «Ивдельский» ГУП СО «Лесохозяйственное производственное объединение».
7	1994	25	Образована Серовская городская дума. В настоящее время – Дума Серовского городского округа.
8 (27 января)	1834	185	Родился **Дмитрий Иванович Менделеев**, выдающийся ученый, автор фундаментальных открытий и исследований в области химии, физики, метрологии, метеорологии, экономической теории и статистики, демографии, организации промышленных производств, агрохимии. В 1899 г. посетил Екатеринбург в составе комиссии Министерства финансов. 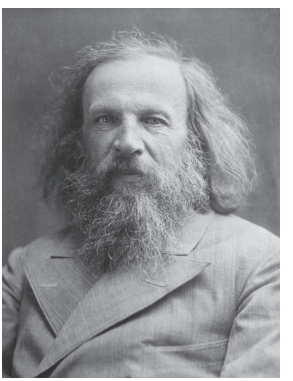

число	год	прошло лет	событие
8	1979	40	В поселке Заречном Белоярского района состоялось заседание областного штаба под председательством секретаря обкома КПСС Ю.В. Петрова. Обсуждалось положение дел на важном пусковом объекте области – строительстве третьего энергоблока Белоярской атомной станции.
9	2004	15	Создано муниципальное учреждение «Муниципальный архив документов по личному составу Пригородного района» в поселке Новоасбесте (в настоящее время – МКУ «Архив Горноуральского городского округа»).
10	1924	95	В деревне Еманзельга Ачитского района Свердловской области родился **Назип Хазипович Хазипов**, Герой Советского Союза. Жил в селе Азигулово Артинского района Свердловской области, с отличием окончил Азигуловскую среднюю школу. 24 марта 1945 г. танковый взвод 24-й гвардейской танковой бригады (5-й гвардейский механизированный корпус, 4-я гвардейская танковая армия, 1-й Украинский фронт), которым командовал гвардии лейтенант Хазипов, первым ворвался в населенный пункт Владлен, подавил огонь трех САУ, подбил танк, сжег БТР и уничтожил свыше роты солдат противника. 25 марта 1945 г. эвакуировал экипаж из подбитого танка и в течение 4 часов вел схватку с врагом. В этом бою Назип Хазипов погиб. Награжден орденами Ленина, Красной Звезды. Похоронен в населенном пункте Найдорф, ГДР. Навечно зачислен в списки воинской части. Звание Героя Советского Союза присвоено посмертно 27 июня 1945 г.
10	1929	90	В Ирбите открыт пункт скорой помощи.
10	1994	25	Создано кадастровое бюро Ачитского района (сейчас – филиал Федерального государственного бюджетного учреждения «Федеральная кадастровая палата Росреестра» Свердловской области).

число	год	прошло лет	событие
10	1949	70	Комбинат «Березовзолото» удостоен высшей награды – ордена Ленина. Пробурена самая глубокая скважина – 1 тыс. метров.
11	1969	50	На территории Невьянского механического завода открыт заводской музей.
11	1994	25	Учреждено АОЗТ «Артемовская мебельная фабрика».
12	1929	90	Образован комитет Туринского городского Совета депутатов трудящихся.
12	1999	20	В Верхней Пышме состоялось официальное открытие бассейна спортивно-оздоровительного комплекса «Элем», на сегодняшний день входящего в инфраструктуру Дворца спорта УГМК. Через три дня бассейн открылся для первых посетителей. В 1999 г. бассейн всего посетило 74 910 человек. В бассейне работают спортивные секции для подготовки олимпийского резерва и группы для любителей, занимающиеся по платным абонементам.
13	1924	95	Организован областной отдел коммунального хозяйства.
13	1934	85	В Беринговом проливе затонул пароход «Челюскин». Экипаж парохода – 104 человека, в числе которых был сотрудник Уральского физико-технического института И.Г. Факидов, – успел эвакуироваться на лед. Операция по спасению с помощью авиации продолжалась два месяца. Все челюскинцы, два месяца проведшие в условиях полярной зимы на льдине, были спасены.

число	год	прошло лет	событие
13	1959	60	Газета «Уральский рабочий» сообщила, что 10 бригад кузнечного цеха Уралмашзавода, возглавляемых Т. Олейниковым, И. Горшковым, М. Дресвянкиным, А. Андреевым и другими, взяли обязательство выполнить семилетний план за пять лет. Их примеру последовали многие трудящиеся и целые коллективы.
13	1989	30	В Каменске-Уральском проведена первая «Неделя совести», посвященная памяти репрессированных в 1930-е гг. жителей города и района.
13	2004	15	В Ирбите состоялась церемония первой подачи газа. На церемонии зажжения газового факела присутствовал губернатор Свердловской области Эдуард Эргартович Россель.
14	1964	55	Поселок Березовский передан из состава Волчанского горсовета пригородной зоны города Краснотурьинска в административно-территориальное подчинение Покровск-Уральского поссовета пригородной зоны города Североуральска. Установлена граница между городами Карпинском и Североуральском по восточной границе кварталов № 130, 131, 132, 153 и по западной границе кварталов № 15, 29, 50, 89, 110, 130.
16	1949	70	Родился **Иван Иванович Граматик**. С декабря 1991 по декабрь 1996 г. – первый заместитель главы города Карпинска, с 13 октября 1997 г. по январь 2013 г. – управляющий Северным управленческим округом Свердловской области, член Правительства Свердловской области, советник председателя Правительства Свердловской области, почетный гражданин городов Карпинска и Красноуральска, Верхотурского городского округа. Умер 25 апреля 2015 г.

число	год	прошло лет	событие
17	1974	45	В Североуральске открылся плавательный бассейн «Нептун».
18 (6)	1864	155	В Екатеринбурге родился **Алексей Козьмич Денисов-Уральский**, живописец, камнерез, ювелир, выдающийся знаток уральских поделочных и драгоценных камней, геолог-разведчик.
18	1924	95	Создан Ирбитский район, куда входило 18 сельсоветов, в 1929 г. добавилось еще 9 сельсоветов (в период создания Уральской области).
18	1924	95	Образован Уральский областной суд в связи с упразднением Екатеринбургского губернского суда, образованного в декабре 1922 г. Уральский областной суд, объединил Екатеринбургский, Тюменский и Челябинский губернские суды. В настоящее время – Свердловский областной суд.
18	1934	85	В райцентре Тавда состоялись первые лыжные соревнования.

число	год	прошло лет	событие
18	1949	70	Завод № 814 получил название «Завод «Электрохимприбор» Министерства химической промышленности СССР.
19 (7)	1824	195	Родился **Наркис Константинович Чупин**, историк, краевед Урала, этнограф, педагог, географ. Работал преподавателем; в 1862–1882 гг. – директор Уральского горного училища в Екатеринбурге. Почетный член Уральского общества любителей естествознания. Автор более 50 научных работ по истории, этнографии, географии края в уральских и столичных газетах и журналах. Самая значительная работа – «Географический и статистический словарь Пермской губернии» – осталась незаконченной.
20 (7)	1909	110	Родился **Григорий Яковлевич Бахчиванджи**, летчик-испытатель, совершивший первый в мире полет на реактивном самолете. В 1943 г. погиб при испытаниях в поселке Кольцово, где теперь его именем названы площадь и улица.
21	1969	50	В Среднеуральске создан музей трудовой и боевой славы при ДК «Энергетиков», который стал средоточием военно-политической работы в городе. В 1983 г. принято решение о реорганизации Городского музея боевой славы в Общегородской музей истории города Среднеуральска.
21	1984	35	Встречу с избирателями города Ивделя проводил член ЦК КПСС, депутат Верховного Совета СССР десятого созыва, первый секретарь Свердловского областного комитета партии **Борис Николаевич Ельцин**.

число	год	прошло лет	событие
22	1944	75	Таличанину **Николаю Александровичу Аникину**, командиру дивизиона артиллерийского полка, присвоено звание «Герой Советского Союза».
22	1989	30	Открыт Верхнепышминский городской общественный исторический музей, который был включен в государственную сеть музеев. Зачинатели – энтузиасты музейного дела: Е.К. Языкова, Л.Г. Символокова, Е.Т. Анпилова и Е.С. Селина, возглавившая музей. Фонд – свыше 6 тысяч музейных предметов. Ежегодно музей посещают более 2 тысяч человек.
23	1999	20	Заключен договор между администрацией города Екатеринбурга и командованием атомного подводного крейсера стратегического назначения Северного флота «Екатеринбург» (в/ч 10435) об установлении дружеских шефских связей между жителями города и личным составом подводного крейсера «Екатеринбург».
24 (12)	1844	175	Родился **Александр Андреевич Ауэрбах**, действительный статский советник, главноуправляющий Богословским горным округом с 1881 по 1896 г., руководитель строительства Надеждинского сталерельсового завода.

число	год	прошло лет	событие
24 (12)	1864	155	Родился **Владимир Ефимович Грум-Гржимайло**, ученый-металлург. Работал инженером на Нижнетагильском, затем на Нижнесалдинском металлургических заводах. С 1903 г. – управляющий Алапаевским горным округом. С 1907 г. – преподаватель Петербургского политехнического института (с 1911 г. – профессор). Создатель ряда капитальных курсов по основным разделам металлургии. С 1918 г. – инженер на Надеждинском заводе, в 1920–1924 гг. – преподаватель Уральского горного института. В 1924 г. был избран профессором Московской горной академии, но часто выезжал на Урал, где по его инициативе собирались первые Всесоюзные съезды металлургов. 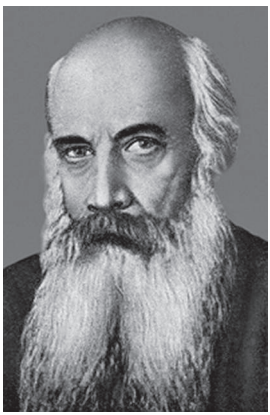
24	1954	65	Центральной городской библиотеке города Ирбита присвоено имя писателя Д.Н. Мамина-Сибиряка. *Здание библиотеки. 2018 г.* *Писатель Д.Н. Мамин-Сибиряк. Бюст. 2018 г.*
24	1989	30	Улице в поселке Ачит присвоено имя **Григория Александровича Новоселова**, трагически погибшего при задержании особо опасных преступников в 1988 г.

число	год	прошло лет	событие
25 (12)	1914	105	Родился **Юрий Петрович Кашкин**, полный кавалер ордена Славы. В августе 1942 г. призван на фронт из Нижнего Тагила. Стрелок-радист на танке Т-34, он прошел с боями от Тулы до Польши и Берлина, где расписался на Рейхстаге. Был награжден медалями «За отвагу», «За боевые заслуги». После демобилизации работал в Каменске-Уральском на литейном заводе модельщиком.
25	1919	100	В селе Пышминском открыт докторский пункт с амбулаторным приемом.
25	1924	95	Ирбитско-Туринский окружной исполком принял решение об образовании Слободо-Туринского района путем слияния четырех волостей: Куминовской, Томиловской, Слободо-Туринской, Красно-Слободской. В район вошел 71 населенный пункт с 23,3 тыс. жителей. В районе было 17 начальных школ, 1 школа повышенного типа, 21 библиотека, 19 ликбезов, 1 фельдшерский пункт, 24 торговых заведения. В промышленности работало 476 человек; личных крестьянских хозяйств было 4718, одна коммуна.
27	1924	95	Уральский облисполком утвердил временную сеть районов Уральской области. Были созданы следующие районы на территории нынешней Свердловской области: Алапаевский, Егоршинский (Артемовский), Артинский, Ачитский, Байкаловский, Белоярский, Салдинский (Верхнесалдинский), Верхотурский, Гаринский, Ирбитский, Каменский, Камышловский, Красноуфимский, Невьянский, Сергинский (Нижнесергинский), Новолялинский, Тагильский (Пригородный), Пышминский, Режевский, Надеждинский (Серовский), Слободо-Туринский, Сысертский, Таборинский, Тавдинский, Талицкий, Туринский, Староуткинский (Шалинский).

число	год	прошло лет	событие
27	1924	95	Создан исполнительный комитет Нижнесергинского районного Совета рабочих, крестьянских и красноармейских депутатов.
27	1964	55	Исполнительным комитетом Красноуфимского городского Совета принято решение об открытии музыкальной школы на два класса (класс фортепиано, класс баяна) в поселке Арти.
27	1989	30	Открыт музей трудовой и боевой славы Первоуральского рудоуправления в ДК «Горняк».
28 (15)	1909	110	Родился **Завен Сумбатович Джилавян**, почетный гражданин города Свердловска-44. С марта 1946 г. в течение 27 лет работал начальником Строительно-монтажного управления № 2 в Новоуральске. Награжден орденами Ленина, Трудового Красного Знамени, Красной Звезды, десятью медалями, почетными грамотами органов местного самоуправления. Носил почетное звание «Ветеран труда СУС».
28	1924	95	Состоялась 1-я Областная конференция коммунистов татаро-башкирской национальности. С целью подготовки национальных кадров в 1924 г. 600 человек были направлены на учебу в вузы и техникумы. В области работало два национальных педтехникума.
Февраль	1714	305	Крещение жителей селений, расположенных на реке Сосьва, митрополитом Сибирским и Тобольским Филофеем.
Февраль	1734	285	С Каменского завода в Тобольск отправлен обоз с пушками для оснащения кораблей второй Камчатской экспедиции (1739–1741) В. Беринга, в результате которой были открыты многочисленные острова и северо-западная часть Америки.
Февраль	1774	245	В районе деревень Златогорова, Измоденова проходили бои восставших крестьян-пугачевцев с карательным отрядом Фишера.

число	год	прошло лет	событие
Февраль	1884	135	Родилась **Мария Оскаровна Авейде**, участница борьбы за советскую власть в Поволжье и на Урале, член РСДРП, входила в подпольную группу Антона Валека. Казнена белогвардейцами 8 апреля 1919 г. вблизи Верх-Исетского завода.
Февраль	1959	60	При Ирбитском краеведческом музее открыта картинная галерея. В настоящее время – Государственное бюджетное учреждение культуры Свердловской области «Ирбитский государственный музей изобразительных искусств».
Февраль	1964	55	Созданы Талицкие районные электросети объединения «Восток-сети».
Февраль	1964	55	Полностью электрифицирован железнодорожный путь от станции Выя до станции Нижняя Тура.
Февраль	1964	55	Школе № 2 города Верхней Пышмы присвоено имя героя Великой Отечественной войны Михаила Талыкова, верхнепышминца, бывшего ученика этой школы. В 1964 г. В.Б. Емельяненко, Герой Советского Союза, сообщил в письме директору школы, что летом 1963 г. он с друзьями съездил на место гибели Талыкова и нашел там осколок самолета, который теперь как реликвия хранится в музее Великой Отечественной войны.
Февраль	1969	50	В Ревде открыт Дом ребенка.
Февраль	1974	45	В Алапаевской детской музыкальной школе открылось отделение духовых инструментов.
Февраль	1974	40	Богдановичский фарфоровый завод выдал первую продукцию. В 1980–1992 гг. завод был лучшим производителем фарфора в СССР.

Знаменательные и памятные даты
Свердловской области
2019

МАРТ

число	год	прошло лет	событие
1	1924	95	Образован Нижнетуринский район Нижнетагильского округа Уральской области с центром в Нижнетуринском заводе, в который входили 5 сельских советов, объединяющих 89 селений с населением 21 178 человек.
1	1934	85	Была образована районная машинно-тракторная станция с центром в селе Аятском, сыгравшая исключительную роль в механизации колхозов всего Невьянского района.
1	1979	40	Открыта детско-юношеская спортивная школа (ДЮСШ) в поселке Тугулыме.
1	1989	30	В Свердловске создано Западное трамвайное депо в составе трамвайно-троллейбусного управления Свердловского горисполкома.
2	1944	75	Открыт Верхнетуринский механический техникум.
3	1949	70	Организован Уральский политехникум для обеспечения кадрами Уральского электрохимического комбината. В 1993 г. переименован в Уральский политехнический колледж. С 2009 г. как структурное подразделение вошел в состав Новоуральского технологического института Национального исследовательского ядерного университета «МИФИ». Колледж НТИ НИЯУ МИФИ готовит высококвалифицированных специалистов всех уровней и ведет актуальные научные исследования как для атомной отрасли, так и для экономики региона и Российской Федерации в целом.

число	год	прошло лет	событие
3	1979	40	Основан сельскохозяйственный производственный кооператив «Битимский» (СХПК «Битимский») – одно из передовых сельскохозяйственных предприятий Свердловской области, специализацией которого является производство и переработка сельхозпродукции, овощеводство, молочное животноводство.
4 (20 февраля)	1899	120	Родился **Петр Васильевич Оранский**, архитектор. С 1928 г. его архитектурно-проектная и строительная деятельность связана с возведением соцгорода при Уралмашзаводе. Преподавал в институте коммунального хозяйства, затем в архитектурно-строительном техникуме, с 1952 г. – доцент кафедры архитектуры УПИ. В начале 1950-х гг. был главным архитектором Свердловска.
5	1919	100	Родился **Федор Спиридонович Попков**, участник Великой Отечественной войны, Герой Советского Союза. Уроженец деревни Ивановки Слободо-Туринского района Свердловской области. Учился в Тавдинской школе ФЗО, работал слесарем на Тавдинской судоверфи. С сентября 1939 г. по май 1946 г. служил в армии. Во время Великой Отечественной войны был командиром орудия 6-го артиллерийского полка 74-й стрелковой дивизии, участвовал в боях на Курской дуге, на Днепре, в Югославии и Австрии. Звание «Герой Советского Союза» присвоено 16 октября 1943 г. за подвиг при форсировании Днепра. После войны (1952–1977) работал на Тавдинском гидролизном заводе. Его именем названа улица в городе Тавде.
5	1949	70	Указом Президиума Верховного Совета СССР орденами и медалями СССР награждены 679 учителей школ Свердловска и области, в том числе орденом Ленина – 89 человек.
6-9	1929	90	В Свердловске состоялось окружное совещание партийных, хозяйственных и профсоюзных работников железной дороги. Отметив достижения, совещание рекомендовало повести решительную борьбу за укрепление трудовой дисциплины, повышение производительности труда на транспорте, укрепление технического персонала. Совещание высказалось за организацию в Свердловске техникума путей сообщения.

число	год	прошло лет	событие
7	1939	80	Положено начало Курманскому каменно-щебеночному карьеру (в настоящее время – филиал «Курманский каменно-щебеночный карьер» ЗАО «Нерудсервис»). Баженовскому рудоуправлению выделено 0,5 га земли для организации работы карьера.
7	1994	25	В Камышлове начало вещание Камышловское телевидение (КАМ ТВ).
8	1944	75	Пущена в ход первая очередь Свердловского шинного завода, выдана первая партия покрышек для автомашин.
9	1934	85	Город Надеждинск переименован в город Кабаковск в честь Ивана Дмитриевича Кабакова – первого секретаря Свердловского обкома ВКП(б). 22 июля 1937 г. городу возвращено прежнее имя – Надеждинск. С 7 июля 1939 г. – город Серов. 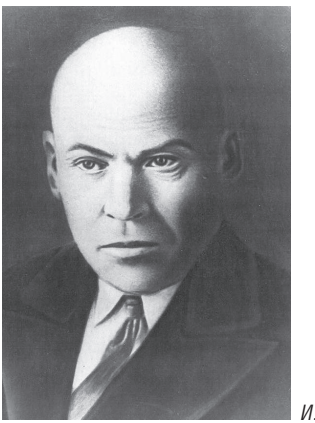 *И.Д. Кабаков*

число	год	прошло лет	событие
9	1944	75	Погиб легендарный разведчик **Николай Иванович Кузнецов**. Родился в 1911 г. в селе Зырянка Свердловской области. Окончил Уральский индустриальный институт, работал инженером на заводах Свердловска и Москвы. В августе 1942 г. направлен в партизанский отряд Д.Н. Медведева на Украину. Награжден двумя орденами Ленина; посмертно присвоено звание «Герой Советского Союза».
9	1949	70	Рабочий поселок Нижняя Тура преобразован в город областного подчинения.
9	1959	60	Упразднен Бисертский район, его территория передана в состав Нижнесергинского района.
10 (26 февраля)	1829	190	Родился **Евгений Васильевич Богданович**, генерал от инфантерии, писатель, инициатор строительства Сибирской железной дороги, организатор изысканий «Проекта сибирскоуральской железной дороги», в результате которых был разработан план строительства железной дороги Казань – Екатеринбург – Тюмень.
10	1939	80	Красногорская теплоэлектроцентраль в Каменске-Уральском дала первый ток.
10	1964	55	Впервые в Полевском установлены телефоны общего пользования.
11	1999	20	В Заречном учреждено звание «Почетный гражданин города».

число	год	прошло лет	событие
12	1924	95	Родился **Самуил Маркович Верников**, член Союза журналистов РФ, полковник в отставке, военный переводчик в годы Великой Отечественной войны, кавалер трех орденов Красной Звезды, автор серии сборников очерков.
13	1919	100	В Верхней Салде родился **Алексей Алексеевич Евстигнеев**, артиллерист, участник Великой Отечественной войны. Погиб у деревни Тихоновка Черкасской области. Звание «Герой Советского Союза» присвоено посмертно 24 мая 1944 г.
13	1979	40	Литературный музей имени Д.Н. Мамина-Сибиряка и дома-музеи П.П. Бажова в городах Свердловске и Сысерти были объединены в Литературный музей уральских писателей. В настоящее время в Объединенный музей писателей Урала входят семь музейных площадок и Камерный театр города Екатеринбурга.
15	1924	95	Создан исполнительный комитет Невьянского районного Совета рабочих, крестьянских и красноармейских депутатов.

число	год	прошло лет	событие
15	1949	70	Образован Кировградский городской военный комиссариат. В настоящее время – Военный комиссариат по городам Кировград, Невьянск, Кировградскому и Невьянскому районам Свердловской области.
15	1974	45	В городе Березовском приказом Минцветмета было утверждено образование Березовского шахтостроительного управления (БШСУ). В него вошли Нижнетагильское управление «Востокшахтопроходка» и управление капитального строительства Березовского рудника.
15	1979	40	При Свердловской государственной филармонии организована детская филармония с симфоническим оркестром и хором мальчиков (капеллой).
15	1984	35	В поселке Ачите улица Луговая переименована в честь **Андрея Шулепова**, погибшего смертью храбрых в 1983 г. при исполнении интернационального долга в Демократической Республике Афганистан.
16 (4)	1859	160	В селении Турьинские Рудники родился **Александр Степанович Попов**, физик, электротехник, изобретатель радиосвязи, почетный инженер-электрик (1900), почетный член Русского технического общества (1901).
16	1934	85	На заседании Президиума Полевского райисполкома заведующим районным финансовым отделом утвержден **Александр Иванович Жилин**. В 1944 г. при форсировании Днепра А.И. Жилину присвоено звание «Герой Советского Союза».

число	год	прошло лет	событие
16	1969	50	В Качканаре состоялись первые в истории выборы в городской Совет депутатов трудящихся. В выборах приняло участие 99,7 процента от общего числа избирателей.
17	1954	65	Населенный пункт (рабочий поселок) завода № 418 был преобразован в Свердловск-45 (город Лесной).
17	1954	65	Образован город Новоуральск. Населенный пункт комбината № 813 преобразован в город областного подчинения. Название официально не использовалось, до 4 января 1994 г. город – закрытое территориальное образование – жил под наименованием Свердловск-44.
18	1924	95	В Невьянске открыт Дом крестьянина.
20	1914	105	Родился **Иван Александрович Борисов**, бригадир 2-й полеводческой бригады колхоза «Закаленный боец». 9 июня 1951 г. за выдающиеся достижения в получении высоких урожаев зерновых культур присвоено звание «Герой Социалистического Труда». Участник Всесоюзной сельскохозяйственной выставки, Всесоюзной конференции сторонников мира в Москве.

число	год	прошло лет	событие
20	1974	45	Состоялось собрание трудящихся Свердловской области, посвященное 20-летию освоения целинных земель. Около 3 тыс. человек были награждены орденами и медалями за освоение целины. С 1964 по 1974 г. 6300 студентов Среднего Урала провели трудовые семестры на целинных землях, освоили 20 млн рублей капиталовложений и сдали в эксплуатацию 926 объектов.
22	1944	75	**Ивану Петровичу Евлашову**, жителю деревни Шамотайловки Таборинского района, присвоено звание «Герой Советского Союза» (посмертно).
22	1964	55	34 слободотуринцам вручили ордена и медали СССР.
23	1919	100	Из Красноуфимского уезда в Кущинский кантон отошли следующие волости: Больше-Окинская, Азигуловская, Белянковская, Шокуровская, Теляшевская, Ювинская, деревня Юлай Ново-Златоустовской волости, деревни Верхний и Средний Баяк Манчажской волости, деревни Еманзельга и Средний Бугалыш Сажинской волости.
24 (12)	1839	180	Родился **Василий Григорьевич Олесов**, краевед, географ, член Уральского общества любителей обществознания.
24	1964	55	Утвержден план мероприятий по обеспечению безопасности движения на улицах Полевского.
25	1919	100	Родился Герой Советского Союза **Николай Александрович Аникин.** Жил, учился и работал в Свердловске.
25	1964	55	Создан первый жилищно-строительный кооператив (ЖСК) в Верхней Пышме. До 1960-х годов практически единственным собственником городского жилья в СССР было государство. Для ускоренного разрешения жилищной проблемы в конце 1950-х гг. появились первые ЖСК.

число	год	прошло лет	событие
26	1934	85	В Свердловске были организованы Ленинский, Октябрьский и Сталинский районы путем преобразования I, II и III районов. Первые два существуют и сегодня, а территория Сталинского района в 1943 г. вошла в состав Кировского и частично Ленинского районов.
27	1944	75	Образовано отделение общества «Российский Красный крест» в Каменске-Уральском.
28 (17)	1724	295	Из Уктуса в Екатеринбург была переведена арифметическая школа.
28	1899	120	В поселке Каменский завод по инициативе чиновника Н.А. Дмитриева и по решению Каменского волостного схода была открыта первая общедоступная библиотека. В честь 100-летнего юбилея А.С. Пушкина она названа именем поэта.
28	1924	95	Родился **Владимир Данилович Кот**, председатель Свердловского областного совета ДСО «Спартак» (1961–1987), председатель Екатеринбургского общественного объединения «Клуб ветеранов войны и спорта», заслуженный работник физической культуры. Участник Великой Отечественной войны и войны с Японией. Награжден орденами Красной Звезды, «Знак Почета», Отечественной войны II степени, медалями «За взятие Будапешта», «За освобождение Праги», «За победу над Японией» и другими.
29	1939	80	Впервые принято постановление президиума Полевского райисполкома о мероприятиях по борьбе с хулиганством и нарушениями общественного порядка.
30 (17)	1914	105	Родился **Алексей Дмитриевич Мельников**, Герой Советского Союза, почетный гражданин города Серова. Звание «Герой Советского Союза» было присвоено гвардии старшему сержанту А.Д. Мельникову, командиру отделения пулеметной роты 1-го стрелкового батальона 310-го гвардейского

число	год	прошло лет	событие
			стрелкового полка 110-й гвардейской стрелковой дивизии за боевые действия при форсировании реки Днепр в 1943 г. Сержант Мельников первым ворвался в траншею противника, уничтожив 12 солдат и взяв в плен офицера. Во время контратаки врага отделение Мельникова уничтожило 43 немецких солдата. В бою за высоту 192,7 противотанковой гранатой уничтожил немецкий танк, при этом был тяжело ранен.
30	1924	95	Открыт Нижнетагильский музей краеведения (в настоящее время – муниципальное казенное учреждение культуры «Нижнетагильский музей-заповедник «Горнозаводской Урал»). Современный музей появился как «Музеум естественной истории и древностей» в 1840 г. на основе экспонатов выставки, организованной в 1837 г. в честь визита в Нижний Тагил Александра II. В 1891 г. создан «Горнозаводской музеум Нижнетагильского и Луньевского заводов», открытый для посещений. В 1907 г. закрыт из-за недостатка финансирования. Воссоздан музей в 1924 г.
30	1989	30	В Артемовском создан Клуб воинов-интернационалистов.
31	1944	75	Введена в строй первая очередь Лобвинского гидролизного завода по выработке винного спирта из отходов лесозаготовок.
31	1984	35	В Краснотурьинске состоялся торжественный митинг, посвященный окончанию строительства Краснотурьинской газокомпрессорной станции газопровода Уренгой – Ужгород. Строители в два раза сократили нормативные сроки возведения станции, завершив объект всего за 10 месяцев.
31	1999	20	Герб города Екатеринбурга зарегистрирован в Государственной герольдии при Президенте Российской Федерации за № А23-2-101.
Март	1624	395	Боярским сыном Степаном Молчановым и 26 пашенными крестьянами была основана Красная Слобода.

число	год	прошло лет	событие
Март	1724	295	Основана деревня Мостовая (в настоящее время – село Мостовское Мостовской сельской администрации городского округа Верхняя Пышма). В марте 1724 г. Екатеринбургская земских и судных дел контора разрешила крестьянам поселиться при дороге с условием «содержания проезжающих всякого чина людей конского корму и иных нужд, и для подводной гоньбы». По сведениям книги 1902 г. «Приходы и церкви Екатеринбургской епархии», название деревни объясняется тем, что первые насельники занимаемые для поселения места мостили предварительно деревом, чего требовала низкая болотистая почва. В 1871 г. в Мостовой была построена церковь, и деревня получила статус села. Тогда же село Мостовское стало центром Мостовской волости. До 1879 г. в Мостовском существовала почтовая станция, закрытая в связи с началом движения поездов по Уральской горнозаводской железной дороге, по которой стало перевозиться большинство пассажиров и грузов.
Март – апрель	1734	285	Екатеринбургский казенный завод посетил полярный исследователь Семён Иванович Челюскин. Целью его визита было ускорить изготовление и отправку якорей и других припасов для академической Камчатской экспедиции.
Март	1949	70	Создан Военный комиссариат города Нижней Туры.
Март	1964	55	Построен Среднеуральский завод железобетонных изделий.
Март	1964	55	В городе Свердловске сдан в эксплуатацию бытовой комбинат «Рубин».
Март – май	1994	25	Избраны новые представительные органы власти – Свердловская областная дума и Законодательное собрание. Они отличались от прежних Советов и по количеству депутатов (28 человек против примерно 200 человек в Советах), и по функциям (дума рассматривала бюджетные вопросы и принимала региональные законы, хотя была лишена участия в кадровой политике исполнительной власти). Председателем Свердловской областной думы был избран Эдуард Эргартович Россель.

Знаменательные и памятные даты
Свердловской области
2019

АПРЕЛЬ

число	год	прошло лет	событие
1	1934	85	Выпустил первую продукцию Синарский трубный завод (г. Каменск-Уральский). Сегодня ПАО «Синарский трубный завод» – современное специализированное предприятие по производству стальных труб с годовым объемом 590 тыс. тонн, выпускающее все виды труб нефтяного сортамента.
1	1994	25	На базе отдела эпидемиологии и профилактики Управления здравоохранения города Екатеринбурга создан Городской центр профилактики инфекционных заболеваний и клинической эпидемиологии.
1	1994	25	Постановлением Главы администрации Свердловской области установлена административная граница города Заречного.
2	1934	85	Надеждинские бокситовые рудники выделены из состава Уральского алюминиевого комбината в самостоятельное предприятие – Северо-Уральские бокситовые рудники (СУБР), ставшее градообразующим для города Североуральска.
2	1949	70	В Невьянске родился **Борис Григорьевич Плотников**, народный артист России, лауреат премии правительства Москвы в области литературы и искусства. С 1970 по 1978 г. работал в Свердловском ТЮЗе. Награжден орденом Почета. Почетный гражданин Невьянского городского округа. 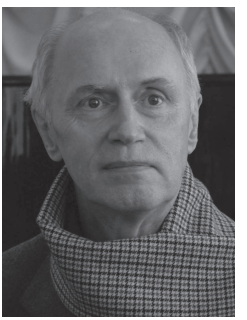
3	1999	20	Вновь открыла свои двери Малокарзинская школа (Артинский городской округ): новое здание отстроено взамен сгоревшего во время грозы в 1991 г. В настоящее время – МБОУ «Малокарзинская общеобразовательная школа».
4	1944	75	В городе Верхняя Салда открыт металлургический техникум. В настоящее время – Верхнесалдинский авиаметаллургический техникум.

число	год	прошло лет	событие
5–12	1929	90	На IX областной партийной конференции рассмотрен проект первого пятилетнего плана развития хозяйства Урала на 1928–1932 гг. Первым секретарем обкома избран И.Д. Кабаков.
6	1919	100	Родился **Борис Иванович Минеев**, председатель Свердловского сельского облисполкома (1962–1964). С января 1965 г. работал в Уральском НИИ сельского хозяйства (Свердловск) заместителем директора института по производству, с 1967 г. – заведующий отделом мелкого животноводства, с 1976 по 1984 г. – заведующий лабораторией кролиководства.
7	1924	95	Родился **Александр Васильевич Бакунин**, историк, доктор исторических наук, профессор, заслуженный деятель науки РСФСР. Автор более 300 научных работ по самым разным проблемам истории Урала. Награжден орденом «Знак Почета».
7	1964	55	В Полевском улица Азовская, где жил Герой Советского Союза **Александр Иванович Жилин**, названа его именем.
8	1929	90	Родился **Борис Георгиевич Соляников**, лауреат Государственной премии СССР, заслуженный металлург РСФСР, почетный гражданин города Серова.
8	1954	65	Пленум обкома КПСС определил мероприятия по выполнению постановления февральско-мартовского (1954) Пленума ЦК КПСС «О дальнейшем увеличении производства зерна в стране и освоении целинных и залежных земель». Поставлена задача добиться в ближайшие 2–3 года увеличения производства зерна по сравнению с 1953 г. в 1,5 раза, обеспечить в 1954 г. распашку новых земель на площади в 48 тыс. га.
10	1924	95	В заводском поселке Сысерть в семье служащих родился известный краевед **Виктор Михайлович Колегов**. Всю свою жизнь посвятил изучению родного края, его истории. 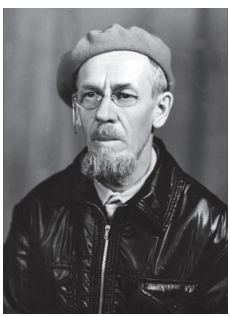

число	год	прошло лет	событие
10	1944	75	Образована группа районного архитектора исполнительного комитета Белоярского районного Совета депутатов трудящихся.
10	1944	75	В Березовском в соответствии с решением исполнительного комитета Свердловского областного Совета депутатов трудящихся «Об организации архивов в городах и районах области» создан Березовский городской архив. Впоследствии архив преобразован в архивный отдел администрации города Березовского (с 1999 г. – администрации муниципального образования «город Березовский», с 2006 г. – администрации Березовского городского округа).
10	1944	75	Создан Гаринский архив.
10	1959	60	Поселок строителей Качканарского горно-обогатительного комбината получил статус рабочего поселка с сохранением наименования Качканар. На его территории был сформирован поселковый Совет, в административно-территориальное подчинение которого передан поселок Именовский.
10	1979	40	Бюро обкома КПСС в соответствии с постановлением Совета Министров СССР постановило открыть в Свердловске с 1 сентября 1979 г. инженерно-педагогический институт (СИПИ) с целью подготовки преподавателей для системы профтехобразования. С декабря 1993 г. – Уральский государственный профессионально-педагогический университет (УрГППУ), с 2001 г. – Российский государственный профессионально-педагогический университет (РГППУ).
10	1994	25	Образованы городские думы: Режевская, Карпинская, Кировградская, Кушвинская (теперь Дума Кушвинского городского округа), Верхнепышминская (до 1996 г. – Верхнепышминское городское собрание представителей), Алапаевская, Тавдинская, а также дума городского округа Заречный и Таборинская, Байкаловская, Гаринская районные думы.

число	год	прошло лет	событие
12 (31 марта)	1839	180	Родился **Николай Михайлович Пржевальский**, знаменитый путешественник и исследователь, почетный член Уральского общества любителей естествознания.
12	1979	40	Присвоено звание «народный ансамбль песни и пляски» коллективу художественной самодеятельности Ювинского Дома культуры (Красноуфимский район).
13 (1)	1879	140	Родился **Арнольд Эвадьевич Маргулян**, дирижер, педагог, народный артист РСФСР. В 1902–1904 гг. – дирижер оперных трупп в Перми, Екатеринбурге, Харькове, Киеве; в 1922–1950 гг. – Свердловского оперного театра (1922–1924 гг., 1937–1947 гг. – главный дирижер). С 1942 по 1950 г. преподавал в Уральской государственной консерватории.
13	1944	75	В Нижнем Тагиле на коксохимическом заводе пущена в строй коксовая батарея № 4 (в настоящее время – Коксохимпроизводство ОАО «ЕВРАЗ Нижнетагильский металлургический комбинат»). Основная продукция производства – металлургический кокс, предназначенный для доменных печей, работающих на ванадиевом и передельном сырье, – поступает на домны Нижнетагильского металлургического комбината.
14 (1)	1914	105	Родился **Родион Михайлович Суворов**, Герой Советского Союза, уроженец поселка Висим Пригородного района.
14	1924	90	Родился **Владимир Иванович Горячих**, уральский композитор, заслуженный деятель искусств РСФСР, руководитель Уральского народного хора. Автор произведений для музыкального театра: балетов «Чудесница» (1959), «Живой камень» (1961); симфонических, вокально-симфонических, камерно-инструментальных произведений, произведений для детей, более 200 романсов и песен.

число	год	прошло лет	событие
14	2004	15	В Екатеринбурге состоялось открытие общественного информационного Центра Б.Н. Ельцина.
15	1944	75	Начал действовать Сухоложский детский дом. Поскольку воспитанниками были в основном эвакуированные дети, то к середине 50-х гг. необходимость существования детдома отпала.
15	1949	70	В Красноуфимске организован самостоятельный хозрасчетный отдел «Горзеленхоз» с целью осуществления необходимых лесохозяйственных работ на территории площадью 804 га (леса, входящие в черту города).
15	1954	65	В селе Березовка Артинского района родился **Анатолий Степанович Копыркин**, Герой России, один из первых в стране получивший это звание с вручением медали «Золотая Звезда» (1993). Подполковник. Окончил Балашовское высшее летное военное училище с отличием. Летчик 1-го класса. С 8 июня по 10 августа 1989 г. выполнял интернациональный долг в Анголе.
15	1954	65	На базе Первоуральского комбината производственных предприятий был организован Первоуральский завод железобетонных изделий и конструкций.
15	1964	55	Для наращивания электрификации сельских населенных пунктов, строительства новых головных подстанций путем объединения промышленной и сельской энергетики Артинский район электросетей «Свердловсельэнерго» был преобразован в Артинский район Западных электросетей. В настоящее время это большое предприятие ПО «Западные электрические сети» филиала ОАО «МРСК Урала» – «Свердловэнерго», снабжающее электроэнергией большую часть района.

число	год	прошло лет	событие
16 (4)	1884	135	Родился **Жен Фучен**, китайский интернационалист, командир Красной армии. В качестве командира батальона участвовал в Гражданской войне, командовал китайским интернациональным полком в составе 29-й стрелковой дивизии. Погиб у станции Выя на севере Урала во время оборонительных боев. Награжден посмертно орденом Красного Знамени.
16	1979	40	Коллектив комбината «Уралэлектромедь» выступил с инициативой построить своими силами в совхозе «Верхнепышминский» новый микрорайон благоустроенных жилых домов и объектов соцкультбыта на общую сумму в 35 млн руб. Бюро обкома одобрило эту инициативу и рекомендовало организациям обсудить этот почин и усилить помощь подшефным колхозам и совхозам в застройке сельских населенных пунктов.
17	1939	80	Опубликован Указ Президиума Верховного Совета СССР от 15 апреля 1939 г. о награждении Уральского завода тяжелого машиностроения им. Серго Орджоникидзе орденом В.И. Ленина за выдающиеся успехи в создании и освоении новых машин и механизмов, систематическое перевыполнение производственных планов и успешную организацию стахановской работы. Высоких правительственных наград удостоены 57 передовиков производства.
17	1944	75	Получен первый глинозем на Богословском алюминиевом заводе.
18	2014	5	В Кировграде состоялось долгожданное открытие плавательного бассейна «Чайка». Строительство физкультурно-оздоровительного комплекса велось в рамках областной целевой программы «Развитие физической культуры и спорта в Свердловской области».
19	1929	90	В поселке Бисерть родилась **Галина Леонидовна Брежнева**, дочь Л. И. Брежнева, Генерального секретаря ЦК КПСС с 1966 по 1982 г.
19	1994	25	На базе Невьянского механического завода создана трикотажная фабрика, в настоящее время – ЗАО «Мультитекс».

число	год	прошло лет	событие
20	1969	50	На фасаде первой очереди БАЭС установлен барельеф с изображением И.В. Курчатова и его известной цитатой: «Я счастлив, что родился в России и посвятил свою жизнь атомной науке Страны Советов».
21	1994	25	Состоялось первое заседание Собрания выборных рабочего поселка Верхнее Дуброво (сейчас – Дума городского округа Верхнее Дуброво).
21	1994	25	Состоялось первое заседание Екатеринбургского городского собрания представителей (в настоящее время – Екатеринбургская городская Дума) – выборы состоялись 10 апреля 1994 г.
22	1949	70	Создан Отдел записи актов гражданского состояния города Новоуральска – в книге записи актов рождения была сделана первая запись. 20 февраля 1949 г. в соответствии с приказом директора завода № 813 был организован административно-распорядительный отдел завода, на который были возложены обязанности по решению общих вопросов, не входящих в компетенцию отделов завода (в том числе запись актов гражданского состояния).
22	1999	20	Создан Городской архив города Новоуральска (в настоящее время – МКУ Новоуральского городского округа «Городской архив»). Сегодня в архиве Новоуральска хранится свыше 200 тысяч дел от более 200 организаций. Исполнено свыше 30 тысяч запросов граждан и организаций. За 20 лет коллективу многое удалось сделать для развития архивной службы города и организации работы делопроизводственных служб. При помощи специалистов Новоуральского архива во многих организациях созданы ведомственные архивы, описаны документы; регулярно проводятся обучающие семинары для работников архивов, делопроизводства и кадровых служб. Разработано много методических пособий и рекомендаций по работе с документами. Городской

число	год	прошло лет	событие
			архив Новоуральска награжден дипломами областных конкурсов, почетными грамотами и благодарностями.
23	1924	95	Родился **Лев Иосифович Дзюбинский**, участник Великой Отечественной войны, заслуженный учитель РФ, почетный гражданин города Серова, историк-краевед, автор 12 книг по истории города, в том числе «Город Серов», «Свет над тайгой», «Три имени города», «Серов», «Творцы горячего металла».
24	1934	85	Родился **Илья Николаевич Торощин**, почетный гражданин Бисертского городского округа. На протяжении 16 лет являлся директором ФГУП «Завод Уралсельмаш». За самоотверженный труд, успешное развитие производства и строительство социально значимых объектов награжден орденом «Знак Почета», орденом Дружбы народов.
25 (13)	1894	125	В Екатеринбургскую городскую управу поступило прошение от «Товарищества электрического освещения в Екатеринбурге А. Елтышев, ин-р Н. Панфилов и К°» об устройстве центральной электростанции. 16 (4) мая была создана особая комиссия в городской думе, а 8 сентября (27 августа) уже был заключен первый договор с электростанцией о концессии на электрические провода. Первый ток был дан в 1895 г. Первая центральная электростанция в Екатеринбурге размещалась в доме № 7 по 2-й Береговой улице (ул. М. Горького). После революции носила название «Луч».
25	1919	100	Зарегистрирован «Красноуфимский уездный учительский союз».
26	1944	75	За доблесть и отвагу, проявленные в боях с немецко-фашистскими захватчиками, **Виктору Степановичу Чергину** присвоено звание «Герой Советского Союза». Родился в селе Маминском (Каменский городской округ Свердловской области). Жил и работал в Свердловске.

число	год	прошло лет	событие
26	1964	55	Пущен первый реактор Белоярской атомной электростанции.
26	1974	45	Центральная площадь города Каменска-Уральского получила название «Площадь имени Ленинского комсомола».
26	1994	25	Улице в селе Русский Потам присвоено имя Николая Филиппова, трагически погибшего на Таджикско-Афганской границе в 1993 г.
27	1929	90	В поселке Старая Утка (с 1933 г. – Староуткинск) родился **Александр Устинович Мяконьких**, вошедший в историю Староуткинского металлургического завода как активный рационализатор и крупный организатор. За период директорства (1960–1987) внес большой вклад в развитие завода и поселка. Награжден орденами Трудового Красного Знамени и «Знак Почета», медалями.
27	1994	25	Состоялось первое заседание Кировградской городской Думы первого созыва.
28	1944	75	Родился **Анатолий Аркадьевич Шилов**, с 1980 г. возглавлявший ГУП СО «Совхоз “Сухоложский”». За большой личный вклад в развитие сельского хозяйства и социальной сферы городского округа Сухой Лог присвоено почетное звание «Заслуженный работник сельского хозяйства Российской Федерации». Награжден орденом «Знак Почета», медалями «Ветеран труда», «25 лет Победы в Великой Отечественной войне», юбилейной медалью к 100-летию со дня рождения В.М. Ленина. Почетный гражданин города Сухой Лог (2009).
28	1959	60	В целях усиления дружбы и связей трудящихся области с трудящимися Англии бюро Свердловского обкома КПСС постановило организовать Свердловское отделение общества «СССР – Великобритания».

число	год	прошло лет	событие
28	2004	15	Утверждена символика (герб и флаг) муниципального образования город Кировград.
29 (19)	1659	360	Закладная кабала ясачного вогула Лялинской волости Верхотурского уезда Коры Борискова верхотурскому стрельцу Якову Бессонову сыну Гаврилова…» – основание деревни Безсоново, которая в 1907 г. была разделена на Нижнюю Безсонову и Савиново (Верхнюю Безсонову).
29	1994	25	Создана Белоярская поселковая управа как отдел по управлению рабочим поселком Белоярский при администрации Белоярского района.
30	1969	50	Учительница музыки и пения В.В. Семёнова организовала при ДК «Ровесник» небольшой хор, в котором занимались 32 девочки. В 1977 г. хору присвоено высшее для детского коллектива звание – «образцовый»; в 1983 г. – Образцовый детский хор реорганизован в хоровую студию.
Апрель	1704	315	Начал работать Алапаевский металлургический завод По указу Петра I в 1702 г. был заложен железоделательный завод – один из первых на Урале. Свою первую продукцию завод выпустил в апреле 1704 г. 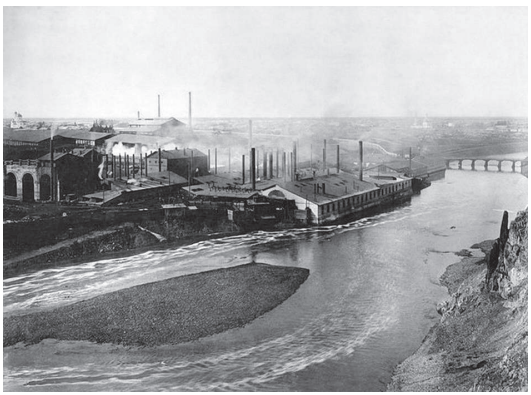
Апрель	1834	185	Главный начальник Уральских заводов повелел «учредить вновь магнитную обсерваторию в Екатеринбурге». К концу года построено главное здание обсерватории. Регулярные же наблюдения начались только 1 января 1836 г.
Апрель	1874	145	В Шайтанском заводе устроена метеорологическая станция наблюдения за атмосферными явлениями.

число	год	прошло лет	событие
Апрель	1914	105	Родился **Александр Алексеевич Соловьев**, основатель и директор Уральского электромеханического завода, почетный гражданин города Свердловска, лауреат Государственной премии, Герой Социалистического Труда, награжден тремя орденами Ленина, орденом Октябрьской Революции, медалями, золотым знаком «50 лет в атомной промышленности».
Апрель	1944	75	В Ирбите открыт мотоциклетный техникум (в настоящее время – Государственное бюджетное образовательное учреждение среднего профессионального образования Свердловской области «Ирбитский мотоциклетный техникум»).
Апрель	1944	75	По итогам предыдущего года, за самоотверженный труд и перевыполнение плана по добыче драгоценных металлов, коллективу Исовского прииска присуждено Красное знамя Государственного комитета обороны, с присвоением звания «Лучший прииск золотоплатиновой промышленности» и выдана первая денежная премия в сумме 250 000 рублей.
Апрель	1959	60	В городе Новая Ляля основана детская музыкальная школа. В школе обучалось 42 ребенка по классу баяна, домры и фортепиано. В 1960 г. открыто дошкольное отделение, в 1979 г. – художественное отделение, в 1981 г. – хореографическое отделение, в 2006 г. – театральное отделение, в 2013 г. – хоровое отделение. 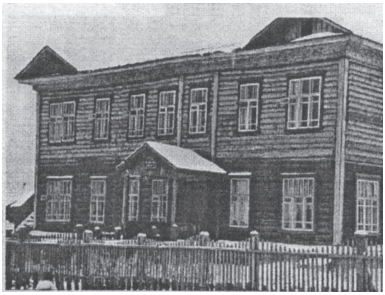

Знаменательные и памятные даты
Свердловской области
2019

МАЙ

число	год	прошло лет	событие
1	1929	90	В Асбесте создана городская газета «Асбестовский рабочий».
1	1939	80	Пущен в эксплуатацию Уфимкинский стекольный завод в Ачитском районе.
1	1944	75	В Ирбите образован городской отдел кинофикации при исполнительном комитете Ирбитского городского Совета депутатов трудящихся.
1	1959	60	Образована Красноуральская автобаза на базе автохозяйств Красноуральского медеплавильного комбината, Красноуральского строительного управления треста «Свердловскуглестрой» и «Уралспецстрой».
1	1994	25	Впервые вышла в эфир передача Среднеуральской телевизионной студии «Волна».
2	1934	85	Родился **Юрий Романович Верхолетов**, заслуженный работник культуры Российской Федерации (2002), почетный гражданин Тугулымского района (2007). Окончил Уральскую консерваторию и в 60-х годах был направлен на работу в Тугулым. За многолетний труд имеет награды.
4–8	1924	95	VI Уральская областная партийная конференция, на которой присутствовало 468 делегатов, представлявших 40 981 коммуниста, подвела итоги борьбы партийных организаций за укрепление единства своих рядов. Отмечено, что в дискуссии, навязанной партии троцкистами, подавляющее большинство уральских коммунистов твердо стояло на ленинских позициях.
4	1924	95	В Екатеринбурге открыт Дом крестьянина им. В.И. Ленина.

число	год	прошло лет	событие
5	1924	95	В поселке Каменске в здании заводского училища был открыт краеведческий музей. Своим созданием он обязан учителю биологии Ивану Яковлевичу Стяжкину, известному собирателю местного фольклора, краеведу и метеорологу. В основе коллекций музея лежат дары жителей города и района, полевые сборы, экспедиционные находки. Сегодня музей размещается в здании бывшей конторы Каменского чугунолитейного завода в исторической части города.
5	1944	75	Пущена в эксплуатацию первая очередь Каменск-Уральского металлургического завода № 268, построенного на базе эвакуированного оборудования из города Ступина. Этот завод стал базовым предприятием по разработке и внедрению легких сплавов на основе алюминия и обеспечивал полуфабрикатами авиацию и судостроителей, в частности, в годы войны на заводе отливали лопасти для самолетов.
5	1954	65	В Нижней Туре вышел первый номер городской газеты «Вперед, к коммунизму!».
5	1959	60	Вышел первый номер многотиражной газеты «На стройке Качканара» – первой в истории Качканара и на его территории газеты, от которой ведут начало все последующие печатные издания. По инициативе городского архива с 2016 г. учрежден местный праздник – День местной печати, ежегодно отмечаемый 5 мая.
5	1964	55	На Невьянском прииске «Уралзолото» введена в эксплуатацию первая в Советском Союзе плавучая золотомойка. Плавучая обогатительная установка ОПУ-1 рассчитана для разработки россыпных месторождений.
5	1994	25	На первом заседании Ирбитского городского Собрания выборных образована Ирбитская городская Дума.

число	год	прошло лет	событие
5	1999	20	Создан общественный Совет по опеке и попечительству МО «Артемовский район».
6 (24 апреля)	1914	105	Из Екатеринбурга в город Верхотурье прошел крестный ход, в котором приняли участие 6 тысяч человек. В дар Свято-Николаевскому монастырю принесена икона святой великомученицы Екатерины.
6	1944	75	В Красноуфимск из деревни Криулино переведена станция юных натуралистов, которая стала центром по руководству работы юных натуралистов школ района и создания плодово-ягодного участка в городе Красноуфимске.
6	1959	60	Образована Красноуральская швейная фабрика.
6	1994	25	Состоялось первое заседание Полевского собрания представителей.
6–7	2004	15	Впервые в Заречном прошли Курчатовские чтения (региональный конкурс учебно-исследовательских работ школьников, который проводится с целью выявления и развития интереса учащихся к атомной энергетике, атомной науке, к исследовательской практической деятельности). Впоследствии это мероприятие стало традиционным.
7	1994	25	Отделом юстиции Свердловского облисполкома утвержден Устав Средне-Уральской организации Либерально-демократической партии России (СУРО ЛДПР).
8	1964	55	В Красноуфимске улица 1-я Деповская была переименована в улицу Николая Сухобского, в честь Героя Советского Союза **Николая Феофиловича Сухобского**, до призыва в армию работавшего на балластном карьере.

число	год	прошло лет	событие
9	1924	95	Родился **Борис Михайлович Золотарев**, журналист, краевед города Североуральска. Проводит большую исследовательскую работу по изучению Северного Урала, в том числе по возникновению села Петропавловского (в настоящее время – город Североуральск). Занимается литературной деятельностью, автор повести о геологе Н.А. Каржавине, очерка по истории края «На стыке двух материков» и других произведений.
9	1929	90	Обком ВКП(б), облпрофсовет, обком ВЛКСМ призвали всех трудящихся Свердловской области организовать соревнование между заводами, цехами, сменами, бригадами, чтобы успешно решить задачи по досрочному выполнению первого пятилетнего плана.
9	1969	50	В поселке Прогресс города Первоуральска, у клуба лесозаготовителей, был установлен памятник воинам – бывшим работникам Коуровского леспромхоза.
9	1969	50	В селе Сажино Артинского района Свердловской области открыт памятник боевой славы

число	год	прошло лет	событие
9	1979	40	В Краснотурьинске открыт мемориал памяти земляков, погибших в Великой Отечественной войне.
9	1984	35	Открыт Верхнесинячихинский краеведческий музей. В настоящее время размещается в здании бывшей фабрично-заводской школы-семилетки, построенной в 1935 г. Экспозиции занимают 12 залов, в которых представлена история Верхнесинячихинского завода и выросшего на его основе заводского поселка, овеществленная в подлинных музейных предметах. Возле музея расположена выставка технологического оборудования металлургического завода.
9	1989	25	В рабочем поселке Пышма на площади перед районным Домом культуры открыт памятник воинам-пышминцам, погибшим в Великую Отечественную войну. Скульптор – Валентин Алексеевич Кустов.
9	2009	10	На Привокзальной площади города Каменска-Уральского был открыт памятник грузовому паровозу П-32, получившему в народе прозвище «Лебедянка», по фамилии автора конструктора Лебединского. Открытие памятника стало подарком ко Дню победы для работников железной дороги и жителей города.
10	1934	85	Постановлением ВЦИК Свердловск, Красноуральск и Асбест отнесены к городам областного подчинения.
10	1939	80	Населенный пункт Монетный города Березовского отнесен к категории рабочих поселков.
11	1939	80	Трагически погиб Герой Советского Союза **Анатолий Константинович Серов**, военный летчик, мастер высшего пилотажа, родом из Верхотурского уезда (нынешний Краснотурьинский городской округ). Во время отработки «слепых» полетов (только по приборам) учебно-тренировочный самолет «УТИ-4», пилотируемый

число	год	прошло лет	событие
			А.К. Серовым и П.Д. Осипенко, разбился у села Высокого Рязанской области.
11	1944	75	В Красноуфимске принято решение использовать Саранинский дом отдыха под санаторий для инвалидов Великой Отечественной войны.
11	1949	70	В сквере металлургического завода состоялось торжественное открытие памятника-бюста Герою Советского Союза А.К. Серову. Памятник выполнен по эскизу уральского скульптора М. Крамского. На митинге перед открытием памятника присутствовали родители и родственники А.К. Серова.
12	1934	85	В Березовском на реке Пышме пущена первая электродрага, полностью изготовленная из отечественных материалов рабочими Воткинского завода.

число	год	прошло лет	событие
13 (1)	1854	165	Родился **Матвей Иванович Мизеров**, почетный гражданин города Красноуфимска, выдающийся врач Красноуфимского земства. Тридцать лет заведовал земской больницей. В полной мере реализовал свой талант врача и организатора врачебного дела, добился учреждения в Красноуфимске одного из первых в России земско-медицинского совета. Ему принадлежит идея создания системы участкового обслуживания населения большого уезда. 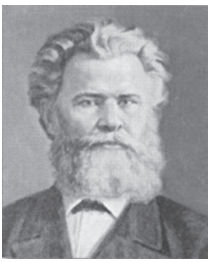
13	1969	50	Решением Свердловского облисполкома утвержден генеральный план застройки города Тавды, разработанный институтом «Свердловскгражданпроект».
13	1994	25	На базе цехов 5, 15, 18 Невьянского механического завода создано новое муниципальное предприятие «Гидробазис» для обеспечения жителей города питьевой водой и теплоснабжением.
14 (1)	1914	105	Пущен медьзавод в поселке Калата (в настоящее время – город Кировград), выдана первая плавка меди. Завод вошел в число действующих предприятий акционерного общества Верх-Исетских горных и механических заводов. Оснащен он был современным по тем временам оборудованием, имел свою электростанцию, водовод, телефонную связь, проложенную от Екатеринбурга, с отводами в поселки. На базе медьзавода в дальнейшем был создан Кировградский медеплавильный комбинат имени С.М. Кирова (в настоящее время – Производство полиметаллов АО «Уралэлектромедь»), одно из градообразующих предприятий Кировграда.
14	1929	90	В Свердловске организован радиоцентр. К 1931 г. радиостанция РВ-5 обеспечивала связь не только с Москвой, но и со Средней Азией и Сибирью. Во время Великой Отечественной войны коллектив радиоцентра выполнял боевые задания по ликвидации радиосвязи противника фашистской оси Токио – Берлин. Кроме того, передающие радиосредства обеспечивали задачу подавления антисоветского вещания немецких радиостанций.

число	год	прошло лет	событие
15	1924	95	Родился **Владимир Иванович Ермак**, Герой Советского Союза. В 1942 г. был эвакуирован с родителями в Нижний Тагил из Белоруссии, в том же году призван в Красную армию. Стрелок 14-го отдельного штрафного батальона (42-я армия, Ленинградский фронт) рядовой Ермак 19 июля 1943 г. во время проведения разведки боем в районе Синявинских высот закрыл своим телом амбразуру вражеского дзота, чем обеспечил группе разведчиков выполнение боевого задания. Звание «Герой Советского Союза» присвоено 21 февраля 1944 г. посмертно.
15	1929	90	Открыто родильное отделение Режевской центральной районной больницы.
15	1939	80	Родилась **Нина Фоминична Исаева**, почетный гражданин города Верхней Туры, дважды награжденная орденом Трудового Красного Знамени (1976, 1986).
16	1939	80	Официально утверждено созданное в 1932 г. Уральское отделение Союза композиторов с центром в городе Свердловске. Современное отделение проводит музыкальные фестивали, концерты, творческие собрания, пропагандирует сочинения уральских композиторов, уральский фольклор.
16	1944	75	Колхозники колхоза «Яровой колос» Белоярского района обратились ко всем колхозникам области с призывом засеять сверхплановые гектары для создания дополнительного фонда продовольствия для страны и Красной армии.
17	1929	90	Мощи праведного Симеона Верхотурского, медная рака, сень, лампады, подсвечники, образ святого с киотом из верхотурского Свято-Николаевского монастыря вывезены в Нижний Тагил.
17	1944	75	Нижнетагильский горисполком принял решение об организации городского профессионального Театра кукол.

число	год	прошло лет	событие
17	1974	45	В Свердловске прошла учредительная конференция по организации добровольного общества любителей книги. Присутствовало 185 делегатов. Председателем правления был избран доктор философии, зав. кафедрой истории философии Уральского государственного университета К.Н. Любутин.
18	1924	95	В Первоуральске был создан районный совет по физкультуре и спорту.
19	1954	65	Родился **Григорий Александрович Письмак**, почетный гражданин города Невьянска, руководитель лицея им. С.П. Дягилева, заслуженный работник культуры Российской Федерации, почетный работник общего образования. Награжден орденом Почета и Славы, орденом Русской православной церкви Митрополита Московского и Коломенского. 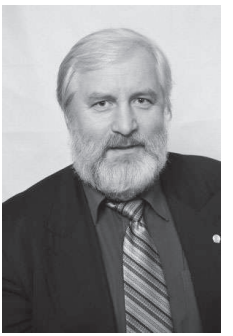
19	1994	25	Образована Дума городского округа Красноуральск.
20	1939	80	Начал работать Верхнесалдинский хлебозавод.
20	1944	75	Принято постановление бюро обкома ВКП(б) «Об отборе к призыву женщин в Красную армию». На должности связистов, санитаров и поваров отобрано 565 женщин-добровольцев.
20	1974	45	В Красноуфимске пущен в эксплуатацию асфальтовый завод.
21	1994	25	Открыт Свердловский областной музей воздушно-десантных войск «Крылатая гвардия». Экспозиции посвящены истории развития парашюта, воздушно-десантных войск, их участию в Великой Отечественной войне и в других военных конфликтах.
22–25	1924	95	I Областной съезд врачей в Екатеринбурге. Ему предшествовали окружные съезды врачей. Обсуждались проблемы в работе лечебных учреждений и органов здравоохранения, недопущения снижения заработной платы врачей, состоялись выборы делегатов на Всероссийский съезд врачей.

число	год	прошло лет	событие
23	2004	15	В Каменске-Уральском состоялся первый городской праздник книги и чтения «Читающий Каменск», ставший ежегодным мероприятием.
24	1934	85	В Тавде проведена первая легкоатлетическая эстафета.
25 (12)	1914	105	Верхотурье получает дар царской семьи – вызолоченную медную сень над мощами святого праведного Симеона Верхотурского.
25	1994	25	В Полевском зарегистрировано муниципальное «Пассажирское автотранспортное предприятие».
26	1994	20	Образована Пышминская районная Дума, представительный орган населения района.
27	1959	60	Основана Каменская районная библиотека.
28	1934	85	Родился **Семен Фишелевич Духовный**, актер, народный артист РСФСР (1981), в 1960–1988 гг. работал в Свердловском государственном театре музыкальной комедии, сыграл более 60 ролей.
28	1974	45	В Красноуфимске принято решение увековечить могилы павших воинов в период Великой Отечественной войны, установив мемориальные доски с датами жизни и смерти военнослужащих.
28	1994	25	В Невьянске прошел Казачий круг, принято решение об образовании казачьей станицы.
28	1999	20	Постановлением главы Муниципального образования Гаринский район создан социально-реабилитационный центр для несовершеннолетних «Журавушка» в селе Андрюшино. В 2000 г. центр принял первых воспитанников. С 2001 г. центр переименован в Муниципальный социальный приют для детей и подростков Гаринского района.
29	2009	10	Создано муниципальное казенное учреждение «Архив Каменского городского округа», призванное решать вопросы местного значения Каменского городского округа в сфере архивного дела.
30	1939	80	Родилась **Лидия Петровна Корсукова**, почетный гражданин города Свердловска, пошивщица обуви, 45 лет проработавшая на фабрике «Уралобувь». Награждена орденами Ленина и Трудового Красного Знамени. В 1979–1984 гг. была депутатом Верховного Совета СССР десятого созыва.
30	1944	75	Принято постановление бюро обкома ВКП(б) об оказании помощи городу Ленинграду в восстановлении исторических зданий.

число	год	прошло лет	событие
31	1964	55	Открытие в поселке Карпушиха города Кировграда парка культуры и отдыха с летней сценой и футбольным полем. Здесь также демонстрировались фильмы. В центре парка, видный со всех сторон, стоит Мемориал героям-карпушинцам, погибшим на войне.
Май	1754	265	В Березовском на реке Березовке сооружена заводская плотина и пильная мельница. Началось строительство первых мазанковых домов.
Май	1874	145	В поселке Каменский Завод во дворе своего дома Василий Григорьевич Олесов устроил первую метеорологическую станцию. Свои записи ежедневных наблюдений он отсылал в УОЛЕ. Так, в журнале заседаний от 7 мая 1875 г. есть запись о его сообщении: «29 марта выпал в Каменском заводе желтый снег». Два рукописных тома В.Г. Олесова, а это наблюдения за тридцать лет, легли в основу климатического справочника Свердловской области.
Май	1879	140	В Екатеринбурге для тушения пожаров учреждено Вольное пожарное общество (ЕВПО), добровольная общественная организация. В рамках общества действовали пять отрядов – водоснабжения, лестничный, охранный, трубный и учебный детский. Общество сыграло видную роль в обеспечении пожарной безопасности Екатеринбурга. Действовало до 1917 г.
Май	1894	125	Торжественная закладка Надеждинского сталерельсового завода (первая плавка – в 1896 г.). К началу XX в. Надеждинский металлургический завод был наиболее технически оснащенным предприятием Урала. С 2000 г. входит в состав Уральской горно-металлургической компании (УГМК).
Май	1899	120	В Екатеринбурге стала выходить ежедневная политическая, литературная и торгово-промышленная газета «Уральская жизнь». Издавалась до 1918 г.

число	год	прошло лет	событие
Май	1899	120	Родился **Николай Акимович Каржавин**, почетный гражданин города Североуральска, открывший месторождение бокситов «Красная Шапочка» на Северном Урале (1931), один из первооткрывателей Кальинского и Черемуховского месторождений бокситов, с 1934 г. положивших начало промышленной добыче руды. Лауреат Сталинской премии I степени, награжден орденом Ленина, дважды орденом Трудового Красного Знамени. Автор и соавтор 11 печатных работ, посвященных геологии и металлогении Урала. Его именем названа одна из центральных улиц города.
Май	1899	120	В Екатеринбурге работала возглавляемая Д.И. Менделеевым комиссия министерства финансов, командированная на Урал для анализа состояния дел в железоделательной промышленности. Итогом работы стали отчеты «О поездке на Урал» и «Уральская железоделательная промышленность в 1899 г.».
Май	1909	110	Родился **Борис Венедиктович Чистяков**, председатель колхоза «Закаленный боец» (Алапаевский район) с 1943 по 1961 г. Под его руководством колхоз был одним из лучших в Свердловской области. В 1945 г. открыта первая в Советском Союзе сельская грязелечебница. По его инициативе построен курорт «Озеро Молтаево». Награжден орденом Ленина, орденом Трудового Красного Знамени, медалями, дипломами Всесоюзных сельскохозяйственных выставок.
Май	1914	105	Родился **Владимир Григорьевич Рыжов**, Герой Советского Союза. Его именем названа одна из улиц в селе Таборы.
Май	1924	95	В Невьянске организован первый пионерский отряд, носивший звание «имени М.И. Калинина».

число	год	прошло лет	событие
Май	1944	75	На СУГРЭС запущен в эксплуатацию первый прямоточный котел системы Л.К. Рамзина.
Май	1949	70	В Нижней Туре создана Центральная городская больница.
Май	1959	60	Двигатели Каменск-Уральского электромеханического завода КУЭМЗ использованы при создании ледокола «Ленин», первого в мире судна гражданского назначения с ядерной силовой установкой.

Знаменательные и памятные даты
Свердловской области
2019

ИЮНЬ

число	год	прошло лет	событие
1	1979	40	Образован совхоз «Тавринский» (в настоящее время – ООО «Тавра»).
1	1994	20	Организована зона отдыха для жителей Пышминского района, открыт Парк культуры и отдыха. При поддержке предприятий организаций района построены лыжная база, освещенная лыжня, эстрадная сцена, баскетбольная и волейбольная площадки, аттракционы.
4	1904	115	Родился **Всеволод Александрович Коржавин**, доктор технических наук, профессор, заслуженный деятель науки и техники Грузинской ССР. С 1949 по 1965 г. работал начальником лаборатории коррозии Центральной заводской лаборатории Уральского электрохимического комбината (УЭКХ). Внес большой вклад в развитие прикладной физической химии. Награжден орденами Ленина, орденом «Знак Почета», медалями «За доблестный труд в годы Великой Отечественной войны 1941–1945 гг.», «За доблестный труд. В ознаменование 100-летия со дня рождения В.И. Ленина» и медалью «Ветеран труда». Лауреат Сталинских и Ленинских государственных премий.
5	2009	10	В Заречном состоялась первая массовая акция по высадке цветов «Цветущий атомград», ставшая традиционной.
6	1949	70	В Каменске-Уральском введено регулярное автобусное движение, создана первая автостанция.
7 (26 мая)	1899	120	В Екатеринбурге открыта Библиотека им. В.Г. Белинского. Инициатор создания – Екатеринбургское общество любителей изящных искусств. Библиотека создавалась на пожертвования горожан. Сегодня Свердловская областная универсальная научная библиотека им. В.Г. Белинского – крупнейшая библиотека области.
7	1939	80	Город Надеждинск переименован в город Серов, а Надеждинский металлургический завод – в Металлургический завод им. А.К. Серова.

число	год	прошло лет	событие
8	1974	45	В Кировграде принял первых отдыхающих в новом здании санаторий-профилакторий Кировградского завода твердых сплавов.
10 (29 мая)	1894	125	После торжественного богослужения состоялась церемония закладки Надеждинского сталерельсового завода, в ходе которой главноуправляющий Богословским горным округом А.А. Ауэрбах бросил в котлован, отрытый для первой домны, горсть серебра. В фундамент поддоменника была замурована медная доска, которая сейчас хранится в Серовском историческом музее. Этот день считается датой основания города Серова.
10	1934	85	Начало автобусного движения между Среднеуральском и Свердловском.
10	1959	60	В Ирбитском районе открыт городской пионерский лагерь «Салют». *Корпус пионерского лагеря «Салют». 1986 г.*

число	год	прошло лет	событие
12	2004	15	Состоялась торжественная церемония открытия газопровода Тавда – Велижаны. Настойчивая позиция главы города Тавды А.В. Соловьева, поддержанная председателем Правительства Свердловской области А.П. Воробьевым, позволили закончить долгострой. На торжественной церемонии открытия газопровода присутствовали сам А.П. Воробьев, управляющий Восточным управленческим округом В. Волынкин, зам. генерального директора ООО «Уралтрансгаз» Я. Невелев, министр экономики, труда и развития Свердловской области.
13	1944	75	В Доме учителя в Нижнем Тагиле состоялся первый спектакль театра кукол – «Принцесса и свинопас» по сказке Г.Х. Андерсена. Собственное здание появилось у театра в 1969 г.
13	1954	65	Проведены выборы в городской Совет депутатов трудящихся города Лесного (Свердловск-45). В Лесной городской Совет депутатов трудящихся первого созыва было избрано 72 депутата. В состав депутатов городского Совета избрано 16,6 % рабочих, 19,5 % представителей Советской армии и 63,9 % представителей советской интеллигенции.
13	1969	50	Открыт Дворец культуры «Металлург» Каменск-Уральского металлургического завода.
14 (1)	1914	105	В Екатеринбурге был открыт новый вокзал, Екатеринбург I (до 1924 г.). В настоящее время здание полностью реконструировано. Сегодня Екатеринбург-Пассажирский (до 30 марта 2010 г. – Сверд-ловск-Пассажирский) – важнейший транспортный узел, расположенный на главном ходу Транссибирской магистрали.
14	1949	70	Обком партии принял решение о возобновлении издания областной комсомольской газеты «На смену».

число	год	прошло лет	событие
14	1969	50	В Камышлове состоялся первый городской слет женщин по вопросу «О задачах женщин города и района по достойной встрече 100-летия со дня рождения В.И. Ленина».
15 (3)	1829	190	Екатеринбург посетила научная экспедиция выдающегося немецкого ученого-энциклопедиста Александра Гумбольдта, целью которой было ознакомление с предприятиями, рудниками и приисками города и его окрестностей. Для ученого специально изготовлялись описания, чертежи и коллекции минералов.
15–16	2009	10	В Екатеринбурге состоялось заседание Совета глав государств – членов Шанхайской организации сотрудничества (ШОС) и саммит лидеров стран БРИК (Бразилия, Россия, Индия, Китай).
16	1934	85	Начал выдавать продукцию Красноуральский серный завод.
16	1954	65	Открыт бронзовый памятник на могиле пионера-героя Павлика Морозова в деревне Герасимовке Тавдинского района (скульптор П.А. Сажин, заслуженный художник РСФСР).

число	год	прошло лет	событие
16	1964	55	За выдающиеся производственные успехи, достигнутые при строительстве первой очереди Качканарского горно-обогатительного комбината, присвоено звание «Герой Социалистического Труда» В.Н. Митягину, бригадиру монтажников Нижне-Тагильского специализированного строительно-монтажного управления треста «Уралстальконструкция», А.В. Мурашову, бригадиру комплексной бригады строительного управления № 2 треста «Качканаррудстрой» и В.А. Пушкарёву, машинисту крана управления механизации треста «Качканаррудстрой». Это были первые качканарские герои социалистического труда.
16	1994	25	В Нижней Салде городской площади присвоено имя Александра Константиновича Быкова, начальника конструкторского бюро Научно-исследовательского института машиностроения, внесшего значительный вклад в развитие космической техники. 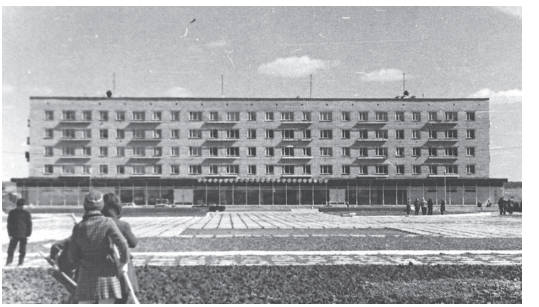
17	1929	90	Родился **Анатолий Александровича Власов**, краевед, писатель, член Союза писателей России, лауреат премии Губернатора Свердловской области за роман «Имя овцы». Жил и работал в рабочем поселке Арти Свердловской области. Окончил Тихоокеанское высшее военно-морское училище им. С.О. Макарова. Плавал штурманом на сторожевом корабле. Работал в газетах, на заводе. Печататься начал с 1959 г. в журналах «Урал» и «Уральский следопыт». Автор 13 книг прозы, изданных в Москве, Перми и Екатеринбурге. Главная тема писателя – глубинная народная жизнь, быт и труд рабочих, проблемы нравственности, характеры женщин. Произведениям свойственны психологизм, лиричность пейзажей. По книгам «Сухая осень в Серебровке», «Уборщица и Ганэ» ставились телеспектакли и радиопостановки.
18	1929	90	В городе Харбине (Маньчжурия) родился **Георгий Борисович Зайцев**, искусствовед и музеевед, профессор Уральского государственного университета, известный коллекционер.

число	год	прошло лет	событие
18	1934	85	В Свердловске открылся первый съезд писателей Свердловской области, на котором был выбран областной комитет Союза советских писателей, избраны делегаты на первый Всесоюзный съезд писателей. Руководителями Свердловского отделения Союза советских писателей были Н.И. Харитонов, П.И. Новик, И.Б. Астахов, И.С. Панов, А.Ф. Савчук, П.П. Бажов (с сентября 1940 по 3 декабря 1950 г.), О. Маркова, Л. Сорокин, Н. Никонов, Л. Фомин. В 1991 г. Свердловская писательская организация разделилась на две общероссийские общественные организации (ООО) – Екатеринбургское отделение «Союз писателей России» и Екатеринбургское отделение «Союз российских писателей».
19	1919	100	Родился **Петр Алексеевич Сажин**, скульптор, заслуженный художник РСФСР. С 1946 г. жил и работал на Урале. Автор монумента «Комсомолу Урала», памятников П.П. Бажову, Уральскому добровольческому танковому корпусу (в соавторстве с В.М. Друзиным), Павлику Морозову и др.
19	1964	55	В Каменске-Уральском состоялся торжественный перенос останков погибших в годы Гражданской войны красноармейцев в братскую могилу. На стеле установлена памятная доска в честь бывших красногвардейцев полка «Красных Орлов».
19	1964	55	Открыт Дворец культуры «Юность» Каменск-Уральского радиозавода (ГУП ПО «Октябрь»).
20	1969	50	Открылся Дворец культуры «Металлург» Каменск-Уральского металлургического завода.
21	1989	30	На III пленуме Свердловского обкома КПСС принято постановление о создании совместно с УрО АН СССР подразделения, занимающегося изучением и прогнозированием общественного мнения в регионе.

число	год	прошло лет	событие
23	1944	75	В Красноуфимске принято постановление о проведении в жизнь закона всеобуча «О всеобщем обязательном обучении детей 7-летнего возраста». Введены раздельное обучение, правила поведения учащихся, цифровая пятибалльная система оценки успеваемости и поведения.
23	1984	35	В Заречном состоялся 1-й карнавал, посвященный 20-летию БАЭС. Было решено сделать его ежегодным и проводить главное действо на стадионе.
24	1919	100	В поселке Верх-Нейвинском снят с постамента бюст Александра II и на его месте установлен памятник Борцам за власть Советов, посвященный жертвам Гражданской войны.
24	1924	95	Родился **Юрий Петрович Абрамов**, краевед, художник, фотограф, общественный деятель. Участник Великой Отечественной войны, награжден орденом Отечественной войны 2-й степени и 13 медалями. Участвовал в оформлении Алапаевского городского краеведческого музея и музея истории Алапаевского металлургического завода. Помогал создавать музеи боевой славы в школах города. Более 40 лет являлся рабкором, фотокорреспондентом местных и областных газет – опубликовано около 2000 очерков, рассказов, воспоминаний. Автор герба города Алапаевска, въездного знака «Город Алапаевск», памятника «Алапаевцы – воины-интернационалисты», памятника погибшим воинам-металлургам. Являлся одним из основателей краеведческого клуба «Невья».
24	1949	70	Создана санитарно-эпидемиологическая служба в Тавдинском районе.

число	год	прошло лет	событие
24–25	1984	35	В Свердловске проездом на родину находилась партийно-государственная делегация Корейской Народно-Демократической Республики во главе с Генеральным секретарем ЦК Трудовой партии Кореи, Президентом КНДР Ким Ир Сеном. Делегацию сопровождали посол СССР в КНДР Н.М. Шубников, член коллегии МИД СССР И.А. Рогачев.
25	2004	15	В городе Ирбите состоялось торжественное открытие Государственного учреждения культуры Свердловской области «Ирбитский государственный музей мотоциклов».
26	1954	65	В 8 часов 45 минут блок № 1 Серовской ГРЭС был включен в сеть для пробной эксплуатации. Через месяц подписан акт Государственной приемочной комиссии под председательством управляющего «Свердловэнерго» Д.И. Карпенко о приемке блока № 1 в постоянную эксплуатацию.
27	1959	60	В Краснотурьинске открыт памятник Александру Степановичу Попову, изобретателю радио.
28	1984	35	Свердловский горисполком решил установить мемориальные доски: на здании химико-технологического факультета УПИ – академику И.Я. Постовскому, а на здании консерватории – первому директору консерватории М.П. Фролову и композитору В.Н. Трамбицкому.
28	1984	35	В Свердловске принято в эксплуатацию 24-этажное здание Дома Советов, где расположился Свердловский областной комитет КПСС. С 1991 г. в здании работали губернатор, правительство с министерствами, избирательная комиссия и избранные депутаты. На сегодняшний день в здании располагается правительство Свердловской области и некоторые областные министерства.

число	год	прошло лет	событие
28	1999	20	На базе Сысертского профессионального училища в качестве отделения открыта кадетская школа-интернат для учащихся 5-11-х классов. В 2009 г. Сысертская кадетская школа получила статус «Свердловский кадетский корпус имени капитана I ранга М.В. Банных». Михаил Владимирович Банных – капитан атомной подводной лодки «Верхотурье».
29	1954	65	Создан Исполнительный комитет городского Совета депутатов трудящихся города Свердловска-44, в настоящее время – Администрация Новоуральского городского округа.
30 июня – 2 июля	1999	20	В городе Нижнем Тагиле проходила Первая Уральская выставка вооружений и военной техники UralExpoArms-99. В ней приняли участие более ста оборонных предприятий из 20 регионов России. На Урал прибыло 73 делегации из США, Израиля, Китая, Вьетнама, стран Европы.
Июнь	1829	190	Во время своего путешествия из Екатеринбурга в Богословский завод немецкий ученый-естествоиспытатель А. Гумбольдт в сопровождении профессоров Берлинского университета Г. Розе и Х. Эренберга посетил Нижнетуринский железоделательный завод с Исовскими золотоплатиновыми приисками и Верхнетуринский завод. Путешественники также поднялись на гору Качканар.
Июнь	1889	130	Красноуфимское реальное училище преобразовано в Промышленное училище с введением в его состав шестиклассного реального училища и среднего четырехклассного горнозаводского и сельскохозяйственного технического училища.
Июнь	1914	105	Верхотурский Свято-Николаевский монастырь посетила фрейлина императрицы А.А. Вырубова.
Июнь	1914	105	В поселке Новая Ляля (с 1938 г. город) была организована больница на 30 коек, в которой работали один врач и один фельдшер.

число	год	прошло лет	событие
Июнь	1924	95	В Нижнетуринском заводе создан первый Центральный рабочий кооператив «Искатель».
Июнь	1929	90	Поселку Атиг присвоен статус рабочего поселка.
Июнь	1939	80	Состоялся первый выпуск 10 класса (15 человек) в Тугулымской средней школе, единственной в районе.
Июнь	1939	80	Ирбитский подшипниковый завод выпустил первый автоприцеп. 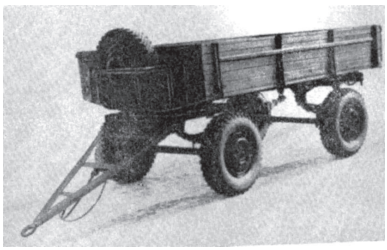 *Автоприцеп ИАПЗ-754В*
Июнь	1939	80	На базе лесозаготовительных пунктов образованы Еланский промышленный комбинат, расположенный в селе Елань Еланского района Свердловской области, и Краснополянский промышленный комбинат, расположенный в селе Байкалово Краснополянского района Свердловской области.
Июнь	1964	55	Создана межколхозная строительная организация – Богдановичское строительно-монтажное управление «Облколхозстрой». Деятельность организации заключалась в строительных работах на подрядных началах, а также оказании технической помощи хозяйствам.
Июнь	1964	55	Открыт Минералогический музей имени А.Е. Ферсмана в здании Сретенской церкви (памятника архитектуры XVIII в.) в селе Мурзинка Пригородного района.

число	год	прошло лет	событие
Июнь	1969	50	Группа работников Свердловской телестудии побывала в учхозе Свердловского сельскохозяйственного института. На кинопленке запечатлены искусственные пастбища, показана пастьба скота.
Июнь	1969	50	Образован Военный комиссариат в городе Качканаре. В настоящее время – военный комиссариат городов Качканар, Лесной и Нижняя Тура, Верхотурского уезда Свердловской области.
Июнь	1974	45	На базе машинно-счетной станции образована Байкаловская районная информационно-вычислительная станция, с 2006 г. – отдел сводной информации.
Июнь	1979	40	Начались археологические раскопки в районе деревни Янычково Тавдинского района. Обнаружено поселение, относящееся ко второму тысячелетию нашей эры.
Июнь	1989	30	В Камышлове открыто стоматологическое отделение Центральной районной больницы.

Знаменательные и памятные даты
Свердловской области
2019

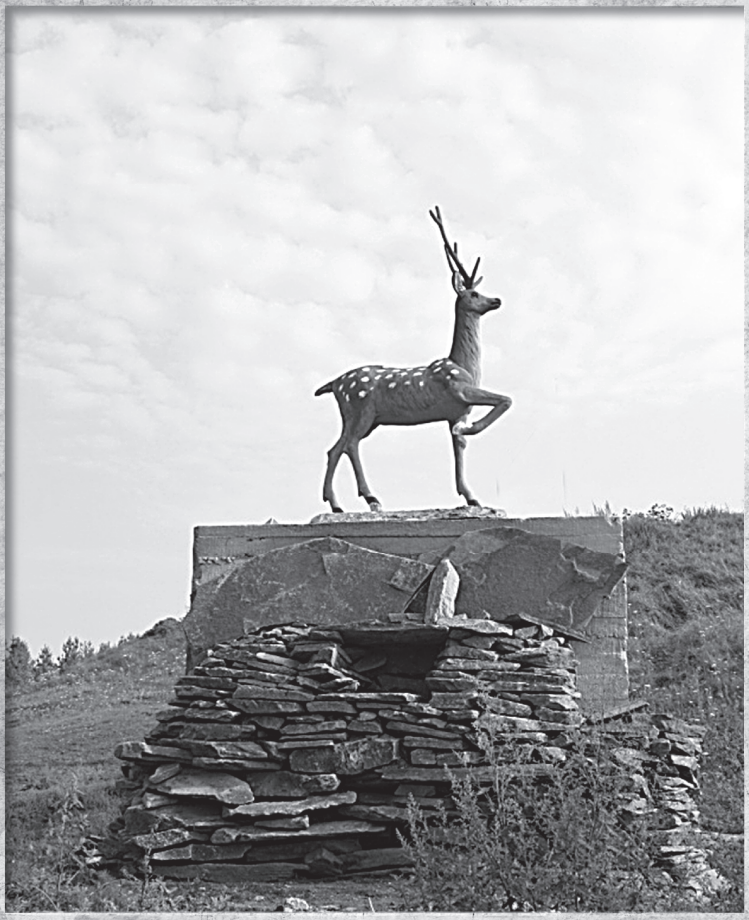

ИЮЛЬ

число	год	прошло лет	событие
1–3	1959	60	Свердловскую область посетил император Эфиопии Хайле Селассие I. Он побывал на Уралмашзаводе и руднике в Березовском, посетил геологический музей.
1	1969	50	Выдал первую продукцию Кушвинский гормолзавод (ныне ОАО «Молочная благодать»).
1	1989	30	В поселке Ачите создано отделение социальной помощи на дому одиноким и престарелым гражданам при отделе социального обеспечения.
3	1934	85	Родился **Вениамин Васильевич Алексеев**, историк, академик РАН, доктор исторических наук, профессор; с 1988 по 2013 г. – организатор и первый директор Института истории и археологии УрО РАН.
4	1929	90	Вышел первый номер Байкаловской районной газеты «Гигант». Газета была создана в момент развертывания коллективизации и получила название в честь одноименной коммуны «Гигант». Коммуна просуществовала около одного года. С исправлением ошибок в коллективизации в связи с гигантоманией назрел вопрос о переименовании газеты. Районная газета получила название «Путь Ленина». Печаталась она на 4 полосах тиражом 5000 экземпляров и выходила 3 раза в неделю. Позднее газета называлась: «По пути Ильича», «Районные будни».
5	1949	70	В Свердловске-45 создан отдел внутренних дел. С 2001 г. – отдел Министерства внутренних дел Российской Федерации по городскому округу «Город Лесной».
5	1989	30	Создана Екатеринбургская таможня Уральского таможенного управления Государственного таможенного комитета Российской Федерации.
5	2014	5	За большой личный вклад в трудовую и общественную жизнь звание «Почетный гражданин Пышминского городского округа» присвоено Людмиле Валентиновне Бабушкиной, Леониду Антоновичу Мазурову и Павлу Геннадьевичу Трубину. В рамках празднования Дня поселка им вручены удостоверения.

число	год	прошло лет	событие
6 (25 июня)	1769	250	Издан указ канцелярии Главного заводов правления о разрешении постройки Верхнесинячихинского завода.
6–9	1919	100	45-й полк **Василия Ивановича Чуйкова**, будущего Маршала Советского Союза, участвовал в боевых действиях на территории Артинского района. «6 июля (1919 г.) полк с боем занял крупный поселок Манчаж, а на следующий день – Артинский завод (так назывался поселок Арти). Рабочие завода и жители поселка подготовили освободителям торжественную встречу» – писал В.И. Чуйков в своей книге «Закалялась молодость в боях».
6	1939	80	Пущен третий турбоагрегат СУГРЭС. Завершено строительство первой очереди Среднеуральской электростанции.
7	1939	80	Государственный Союзный строительно-монтажный трест был выделен из Уральского алюминиевого комбината в самостоятельную организацию – «Уралалюминстрой». Силами многотысячного коллектива «Уралалюминстроя» возводились цеха завода УАЗ и Красногорской ТЭЦ, а в годы войны – площадки предприятий, эвакуированных в Каменск-Уральский.
9	1929	90	На Верх-Исетском заводе выдана первая в СССР плавка трансформаторной стали.
9–13	1999	20	В Екатеринбурге проходил V Всемирный конгресс Всемирной Федерации ассоциаций, центров и клубов (ВФАК) ЮНЕСКО «На стыке континентов, на рубеже тысячелетий» и конференция «Развитие и культура мира: стратегии и программы. Культурное наследие». Екатеринбург посетили и принимали участие в конгрессе Генеральный директор ЮНЕСКО Федерико Майор, Генеральный секретарь ВФАК ЮНЕСКО Патрик Галло.

число	год	прошло лет	событие
10	1939	80	Открыта железнодорожная станция Ивдель.
10	1964	55	Создана Дирекция объединенных котельных и тепловых сетей города Свердловска – ныне муниципальное унитарное предприятие «Екатеринбургэнерго».
10	1969	50	Через поселок Белоярский маршрутом полка «Красные орлы» в форме солдат времен Гражданской войны прошли активисты Артемовского горкома ВЛКСМ, совершающие поход, посвященный 50-летию освобождения Урала от Колчака.
11	1944	75	Подписан приказ Главуралэнергостроя о начале строительства Березовского завода строительных конструкций. Директором назначен А.Т. Смирнов.
11	2004	15	В Каменске-Уральском состоялся фестиваль колокольного звона, который в 2014 г. стал международным фестивалем «Каменск-Уральский – колокольная столица».
12	1919	100	Поселок Бисерть освобожден от колчаковцев войсками 28-й дивизии под командованием Владимира Мартыновича Азина.
12	1949	70	В постановлении бюро обкома ВКП(б) «О состоянии и мерах по улучшению работы краеведческих музеев области» отмечалось, что краеведческие музеи после Великой Отечественной войны провели значительную работу по восстановлению и расширению экспозиции. В области функционировало 12 краеведческих музеев с 19,5 тыс. экспонатов. Были намечены мероприятия по активизации деятельности музеев.
В ночь с 14 на 15 июля	1919	100	Части Красной армии взяли Екатеринбург. В журнале боевых действий 21-й стрелковой дивизии об этом сказано: «К 24 часам части 1-й бригады совместно с частями 28-й дивизии заняли г. Екатеринбург, захватив много пленных и военной добычи». В городе была восстановлена Советская власть.
14	1919	100	Поселок Надеждинск освобожден от колчаковцев, которые находились здесь с октября 1918 г. В 3 часа дня 14 июля отряд красногвардейцев выступил из Крутого Лога, привязав на палку маленький красный платок, вооружившись ржавыми винтовками и одним пулеметом с двумя запасными лентами, вступил в Надеждинск и занял помещение милиции. Колчаковцы уже эвакуировались.
14	1929	90	В Верхней Салде забит первый колышек на строительстве завода «Уралстальмост», одного из первенцев Первой пятилетки. Строители приступили к разбивке железнодорожного пути от станции Верхняя Салда до места расположения будущего завода.

число	год	прошло лет	событие
14	1969	50	Открытие краеведческого музея города Сысерти. В этот день впервые проведена экскурсия по залам музея, где в качестве экспонатов представлены дары жителей города. Музей размещается в здании бывшей Главной конторы Сысертского горного округа, которая построена по инициативе А.Ф. Турчанинова в 1779 г., о чем свидетельствуют памятные плиты на здании.
15 (3)	1899	120	Родился **Иван Степанович Панов**, писатель, публицист. В 1930–1931 гг. руководитель Свердловской, затем Уральской писательской организации. Редактировал литературное приложение к «Уральскому рабочему» – «14 дней». В 1930 г. по его инициативе создан первый толстый журнал на Урале – «Рост». В 1932–1938 гг. был в творческой командировке в Заполярье, собранный материал положил в основу романа «Урман». Весной 1942 г. добровольцем ушел на фронт. Погиб под Сталинградом.
15	1929	90	Вступил в строй цех металлоконструкций Уралмашзавода.
15	1959	60	При Свердловском Доме офицеров открылся Музей боевой славы Урала.
16 (3)	1914	105	Свято-Николаевский монастырь в Верхотурье посетила Великая княгиня Елизавета Федоровна Романова в сопровождении казначеи Марфо-Мариинской обители В.С. Гордеевой и начальника Белогорского Серафимо-Алексиевского скита игумена Серафима (Кузнецова).
16	1929	90	В селе Киприно создан первый в Невьянском районе колхоз «Опыт».
17	1944	75	В Красноуфимске организованы питательные пункты для питания дистрофиков. К каждому пункту был прикреплен медицинский работник, ответственный за закладку полагаемой нормы и качественное изготовление питания.

число	год	прошло лет	событие
18 (6)	1879	140	Родился **Илья Алексеевич Камбаров**, скульптор. С 1918 г. жил и работал в Екатеринбурге. В 1928–1931 гг. преподавал скульптуру в Уральском индустриально-художественном техникуме. В 1930-е выполнил монументально-декоративные скульптуры для Дома промышленности, Окружного дома офицеров, здания штаба Уральского военного округа.
18	1919	100	В поселке Бисерть в братской могиле были захоронены 93 красноармейца, расстрелянные белогвардейцами на станции Дружинино. В конце 1919 г. на братской могиле был установлен памятник.
18	1944	75	Организован Нижнетагильский индустриальный институт (в настоящее время – Нижнетагильский технологический институт (филиал) Уральского федерального университета). В 1944 году главной задачей института была подготовка инженерных кадров для восстановления разрушенного войной народного хозяйства. Сегодня НТИ (филиал) УрФУ – крупное многопрофильное высшее учебное заведение, выпускающее металлургов, машиностроителей, экономистов, специалистов по автоматизации и технической эксплуатации оборудования.
18	1959	60	В Свердловске на площади Уральских коммунаров открыт новый мемориальный комплекс (обелиск и чаша с Вечным огнем), посвященный памяти героев революции и Гражданской войны на Урале.

число	год	прошло лет	событие
19	1919	100	Под руководством работников политотдела 29-й дивизии состоялся митинг представителей общественных организаций Невьянского завода. Избран Временный революционный Комитет, принявший полноту власти в Невьянске.
19	1969	50	Открылся Кушвинский городской краеведческий музей.
19	1979	40	Присвоено звание «Народного коллектива» духовому оркестру Зайковского районного дома культуры в Ирбитском районе.
21	1994	25	В Ирбите торжественно открыт памятник полководцу, Маршалу Советского Союза, четырежды Герою Советского Союза Г.К. Жукову. *Памятник Г.К. Жукову в г. Ирбите*
22	1889	130	В Ирбите открыта первая земская публичная библиотека (в настоящее время – муниципальное казенное учреждение культуры МО город Ирбит «Библиотечная система»). *Здание МКУК «Библиотечная система г. Ирбита», 2000-е гг.*
22	1924	95	Родился **Лев Павлович Моисеев**, заслуженный тренер РСФСР, почетный гражданин города Серова, ветеран Великой Отечественной войны, первый директор городской детской спортивной школы. В 1966 г. под его руководством хоккейная команда города «Металлург» стала чемпионом РСФСР.

число	год	прошло лет	событие
23	1919	100	В Нижнем Тагиле создан временный революционный комитет (ревком), действовавший до 31 августа 1919 г. Ревком был создан для восстановления советской власти в Нижнем Тагиле, подчинялся Верхотурскому уездному и Екатеринбургскому губернскому ревкомам, руководил деятельностью волостных ревкомов.
23	1939	80	Принято постановление Совнаркома СССР об организации дома-музея Я. М. Свердлова в городе Свердловске (в настоящее время – Музей истории Екатеринбурга).
24	1919	100	Вышел первый номер ежедневной газеты «Известия» – органа Екатеринбургского губернского Военно-революционного комитета.
25	1919	100	Создана комсомольская организация города Невьянска, из 82 присутствующих в комсомол вступили 71. Состоялось первое собрание рабочей молодежи, которое заканчивалось словами: «Вперед к социализму! Назад ни шагу! Да здравствует власть мозолистых рук!».
25	1919	100	Образован уездный военный комиссариат города Ирбита на основании решения Военно-революционного комитета от 25 июля 1919 г.
25–27	2004	15	Впервые в Заречном состоялся фестиваль «Урал-рок».
26	1929	90	В соответствии с положением о Едином партийном архиве ВКП(б), утвержденным секретариатом Центрального Комитета ВКП(б) и постановлением Уральского областного комитета ВКП(б), было создано Уральское отделение Единого партийного архива ВКП(б), которое с образованием Свердловской области в 1934 г. получило название Свердловского партийного архива, а затем партийного архива Свердловского обкома КПСС. В 1991 г. партийный архив преобразован в Центр документации общественных организаций Свердловской области (ЦДООСО).

число	год	прошло лет	событие
26	1944	75	Пал смертью храбрых Герой Советского Союза **Григорий Павлович Кунавин** (1903–1944), повторив подвиг А. Матросова. Г.П. Кунавин – уроженец села Байны (ГО Богданович). Работал на железнодорожной станции Синарская.
28	1919	100	Образован военный комиссариат Невьянского уезда.
28	1924	95	Бюро Уралобкома ВКП(б) рассмотрело вопрос о состоянии потребительской кооперации в области, указывалось на необходимость усиления организационного руководства сетью потребкооперации. Кооперативной комиссии обкома партии рекомендовалось разработать мероприятия по активизации деятельности кооперативных органов.
28	1924	95	Родился **Сергей Сергеевич Алексеев**, правовед, доктор юридических наук, заслуженный деятель науки РСФСР, член-корреспондент РАН. Участник Великой Отечественной войны. В 1988–1993 гг. – директор Института философии и права УрО РАН. Автор более 400 печатных трудов. Один из ведущих разработчиков проекта Конституции РФ (1993) и Гражданского кодекса РФ (1994, 1995).
28	1939	80	Открыт Нижнетагильский учительский институт (в настоящее время – Нижнетагильский государственный социально-педагогический институт (филиал) Федерального государственного автономного образовательного учреждения высшего образования «Российский государственный профессионально-педагогический университет»). *Нижнетагильский учительский институт. 1940 г.*
28	1939	80	В Белоярском районе впервые показано звуковое кино.
29–31	1959	60	Вице-президент США Ричард Никсон посетил Свердловскую область: был приглашен на Уралмаш, Первоуральский новотрубный завод, Дегтярский медный рудник, строительство Белоярской атомной электростанции, побывал на границе Европы и Азии.

число	год	прошло лет	событие
30 (18)	1829	190	В Богословском заводе Верхотурского уезда Пермской губернии (сейчас город Карпинск Свердловской области) родился **Николай Петрович Вагнер** – русский зоолог и писатель. 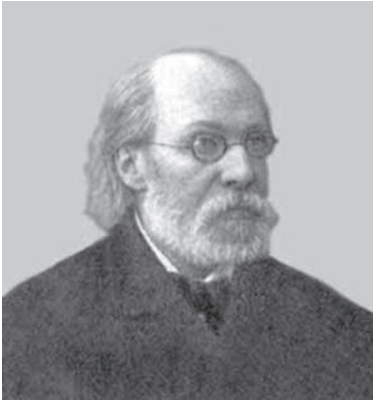
30	1919	100	Создан Екатеринбургский комиссариат по военным делам. С 1938 г. – Военный комиссариат Свердловской области.
30	1919	100	Созданы уездные военные комиссариаты городов Надеждинск (в настоящее время – Военный комиссариат по городу Серову, Серовскому, Гаринскому и Новолялинскому районам Свердловской области), Камышлов (в настоящее время – Военный комиссариат по городу Камышлову, Камышловскому и Пышминскому районам Свердловской области), Алапаевска (в настоящее время – Военный комиссариат по городу Алапаевску и Алапаевскому району Свердловской области).
30	1949	70	Родился **Евгений Борисович Лоскутов**, художник, почетный гражданин городского округа Рефтинский. С 1976 г. работает во Дворце культуры Рефтинской ГРЭС художником-оформителем. В 1983–1985 гг. разработал проект въездного знака «Рефтинский». На конкурсной основе по авторскому проекту Е.Б. Лоскутова сооружен обелиск Победы, посвященный 30-летию Победы в Великой Отечественной войне, который установлен на аллее Памяти. В 1997 г. открыл художественный салон во Дворце культуры. Организует экскурсии, выставки, встречи в мастерской художника, тем самым способствуя широкому приобщению жителей поселка к миру искусства. На базе художественного салона сформировано любительское художественное объединение «АРТРЕФТ». В 2005 г. осуществил новый проект по созданию краеведческо-минералогического музея на территории городского округа Рефтинский. Основу нового

число	год	прошло лет	событие
			музея составила коллекция минералов, подаренная Е.Б. Лоскутовым. 25 мая 2010 г. за большой вклад в развитие культуры на территории городского округа удостоен звания «Почетный гражданин поселка Рефтинский».
30	1959	60	В Артемовском создано Добровольное пожарное общество.
30	1999	20	Медалями «За спасение погибавших» награждены ликвидаторы аварии на Чернобыльской АЭС тавдинцы Н.К. Бондаренко, М.Д. Верхозин, Г.А. Зверев, А.С. Максимов, О.В. Осипов, А.И. Пеняжин, В.С. Чегодаев.
Июль	1729	290	Основан поселок Старая Утка (с 1933 г. – Староуткинск).
Июль	1734	285	На правом берегу реки Чусовой (в 15 км на северо-запад от современного Первоуральска) основан поселок Билимбай. Он возник вместе с чугуноплавильным заводом, построенным графом Г. Строгоновым.
Июль	1854	165	В верховьях реки Пышмы обнаружена руда, содержащая медь. Уральское горное управление выдало разрешение Главной конторе Верх-Исетских заводов на открытие рудника. Заложена первая шахта Ивановская. Основано селение Пышминско-Ключевской Медный рудник (в настоящее время – город Верхняя Пышма).
Июль	1864	155	Вдовой купца Аникия Терентьевича Рязанова, Анной Семеновной, открыта первая в Екатеринбурге больница на 15 коек, предназначенная для неимущих горожан.
Июль	1874	145	Возле села Краснослободского (в настоящее время Слободо-Туринский муниципальный район) поселились послушницы, положившие начало Введенскому монастырю.
Июль	1884	135	В Красноуфимске состоялся первый съезд учителей Красноуфимской инспекции народных училищ.

число	год	прошло лет	событие
Июль	1899	120	В Шайтанском заводе проездом побывал ученый-химик Д.И. Менделеев. На Урале он изучал производительные силы края. Результатом стал труд «Уральская железная промышленность в 1899 г.», где содержится, в том числе, описание Шайтанского завода.
Июль	1904	115	В Нижнем Тагиле состоялась первая Уральская конференция РСДРП. В ее работе приняли участие по два представителя от Екатеринбурга и Перми, по одному – от Вятки, Уфы, Нижнего Тагила. Было решено объединить все уральские партийные организации в Уральский комитет РСДРП.
Июль	1969	50	В Сухом Логу прошли зональные соревнования по парашютному спорту. Сборная команда области парашютистов-спортсменов тренировалась в Сухом Логу.

Знаменательные и памятные даты
Свердловской области
2019

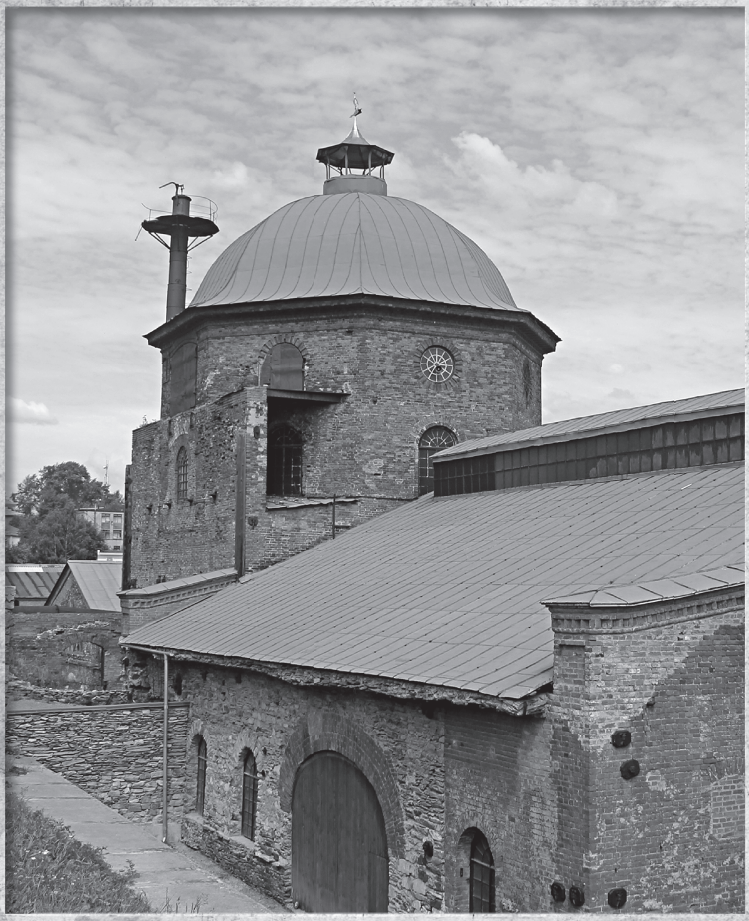

АВГУСТ

число	год	прошло лет	событие
1	1919	100	Начал свою работу Екатеринбургский губернский финотдел. С 1924 г. – Уральский областной финотдел, с 1934 г. – Свердловский облфинотдел, позднее – финуправление, в настоящее время Министерство финансов Свердловской области.
1	1919	100	В поселке Лобва Новолялинского района открыта больница.
1	1919	100	В поселке Каменский завод начала работать первая типография на походном оборудовании 186-го Володарского полка Красной армии. Полк освободил поселок от частей Сибирского Временного правительства.
1	1934	85	Пущен Верхнепышминский медеэлектролитный завод. В настоящее время – АО «Уралэлектромедь», крупнейшее в России предприятие по производству электротехнической меди.
1	1934	85	В Свердловск переведен Сибирский институт советского права из Иркутска, с 1935 г. – Свердловский правовой институт. В дальнейшем: Свердловский юридический институт (с 1937 г.) Уральская государственная юридическая академия (с 1992 г.), Уральский государственный юридический университет (с апреля 2014 г.).
1	2009	10	В Каменске-Уральском открыт памятник, посвященный погибшим при исполнении воинского и служебного долга в Афганистане и Чечне. Этот памятник, БМП-1 – боевая машина пехоты на гранитном постаменте, поставлен по инициативе и на средства жителей города, он положил начало городской Аллее Славы.
2	1944	75	В Нижнем Тагиле принято решение об организации городского художественно-скульптурного училища. Сегодняшний Уральский колледж прикладного искусства и дизайна (филиал) Федерального государственного бюджетного образовательного учреждения высшего образования «Московской государственной художественно-промышленной академии

число	год	прошло лет	событие
			им. С.Г. Строганова» ведет подготовку деятелей культуры и искусства на очном отделении по направлениям «Дизайнерское искусство», «Народные промыслы и изготовление художественных изделий».
3	1919	100	Возобновился выход газеты «Уральский рабочий» – органа Екатеринбургского губернского оргбюро РКП(б) и губернского ревкома, с октября 1919 г. – орган Екатеринбургского губкома РКП(б). С 13 мая 1920 г. газета «Уральский рабочий» была преобразована в областной партийный орган.
3	1989	30	Образован Полевской городской комитет по охране природы и окружающей среды.
5	1944	75	Начал давать продукцию Волчанский угольный разрез.
5	1999	20	В Алапаевск подведен газ. Губернатор Свердловской области Э.Э. Россель зажег факел газопровода Верхняя Салда – Алапаевск.
6 (25 июля)	1879	140	В Екатеринбурге вышел первый номер еженедельной газеты «Екатеринбургская неделя». Первая в городе газета выходила до декабря 1896 г., а затем была реорганизована в газету «Урал».
6	1919	100	Образован Продовольственный комитет исполнительного комитета Туринского уездно-городского Совета рабочих, крестьянских и красноармейских депутатов.
6	1929	90	Бюро обкома ВКП(б) поставило задачу ускоренного строительства химических предприятий и подготовки кадров, организации на Урале отделений научно-исследовательских институтов.
8	1919	100	Созданы Екатеринбургская губернская милиция, железнодорожная милиция и уголовный розыск как подотделы Отдела управления Екатеринбургской губернией.
8	1924	95	Родился **Анатолий Иванович Иванов**, ветеран Великой Отечественной войны, председатель исполнительного комитета Серовского городского Совета народных депутатов с 1967 по 1985 г., почетный гражданин города Серова.
8–11	1929	90	Состоялся I Уральский областной слет юных пионеров в городе Свердловске. 1500 участников, 244 человека были выбраны делегатами на I Всесоюзный слет пионеров.

число	год	прошло лет	событие
9	2014	5	В городе Березовском состоялось открытие уникального для Уральского региона экстрим-парка «Горизонт». На его территории расположена одна из крупнейших в России площадок по воркауту площадью 800 кв. м с широким набором современных многофункциональных снарядов.
10	1919	100	Образовано Земельное управление исполнительного комитета Туринского уездного Совета рабочих, крестьянских и красноармейских депутатов.
10	1939	80	Открыт Баранчинский электромеханический техникум (в настоящее время – ГБПОУ СО «Баранчинский электромеханический техникум»).
12	1944	75	Нижнему Тагилу вручено переходящее Красное знамя 10-го гвардейского Уральского добровольческого танкового корпуса как победителю в социалистическом соревновании городов Свердловской области и за помощь, оказанную фронту военной продукцией. Переходящие Красные знамена являлись одной из форм поощрения победителей социалистических соревнований. Подобные знамена могли учреждаться на различных уровнях, начиная с Совета Министров СССР – для Всесоюзных соцсоревнований, заканчивая отдельными предприятиями и колхозами – для награждения победителей внутреннего соревнования (цехов, бригад).
14	1959	60	Село Белоярское получило новый статус – рабочий поселок Белоярский.
15	1924	95	Упразднен Грязновский район, образован Богдановичский район с центром в селе Троицком. В состав района входили территории 14 сельских советов.
16	1979	40	В городе Верхнем Тагиле на базе музея школы № 12 был организован Верхнетагильский городской краеведческий музей, куда начали поступать экспонаты со всех предприятий и от жителей города. Музею было передано здание бывшего магазина обуви площадью 240 кв. м.
17	1919	100	Создан Екатеринбургский губернский здравотдел. С 1923 г. – Уральский облздравотдел, с 1934 г. – Свердловский облздравотдел, в настоящее время – Министерство здравоохранения Свердловской области.
17	1919	100	Состоялась I Екатеринбургская общегородская конференция Российского коммунистического союза молодежи (РКСМ), которая решила организационные вопросы и избрала городское бюро РКСМ.

число	год	прошло лет	событие
19 (7)	1854	165	Родился **Иван Яковлевич Кривощеков**, географ-краевед, составитель знаменитых географическо-статистических словарей и карт Урала.
19	1919	100	Родился **Игорь Дмитриевич Морохов**, физик-атомщик, доктор технических наук, лауреат Сталинской и Ленинской премий. В период с 1951 по 1954 г. был начальником разделительного производства Уральского электрохимического комбината (УЭХК). С июня 1955 г. – главный инженер, а с 1957 г. – директор УЭХК. В период его руководства комбинат был переведен с производства обогащенного урана газодиффузионным методом на более современный и высокотехнологичный – газоцентрифужный, в январе 1958 г. опытный завод по газоцентрифужному обогащению был выведен на расчетный режим. В августе 1960 г. было утверждено проектное задание на строительство первого в мире промышленного газоцентрифужного завода на УЭХК.
19	1934	85	Верхнетуринский завод посетил нарком тяжелой промышленности Серго Орджоникидзе. Нарком побывал на Верхнетуринском машиностроительном заводе, беседовал с рабочими. Принято решение остановить доменное производство, которое работало главным образом на корабельное и железнодорожное строительство, и ориентировать завод на выпуск военной продукции. После визита С. Орджоникидзе завод получил правительственное задание освоить производство роликовых подшипников для московского метрополитена. В 1947 г. в память этого визита в центре города был установлен памятник знаменитому наркому.

число	год	прошло лет	событие
20	1919	100	Постановлением Екатеринбургского военно-революционного комитета Нижнетагильский завод преобразован в безуездный город Нижний Тагил (сливаются Тагильская, Выйско-Никольская, Троицко-Александровская волости) с введением в нем городского коммунального хозяйства.
20	1919	100	Создан исполнительный комитет Невьянского городского Совета рабочих, крестьянских и красноармейских депутатов.
20	1989	30	В Кировграде в день города открыт бронзовый бюст-памятник С.М. Кирову, в честь которого был переименован город Калата 20 декабря 1935 г. Первый гипсовый памятник был установлен в конце 30-х гг. в парке около управления медеплавильного комбината. Из-за ветхости памятника 29 ноября 1979 г. было принято решение исполкома об установке памятника-бюста им. С.М. Кирова силами КЗТС на площадке-линейке перед строящимся Домом пионеров по ул. Свердлова.
20	2004	15	Установлен знак-символ «Европа – Азия» на 17-м километре Московского тракта Екатеринбурга.
21	1919	100	В доме заводовладельца А.П. Аржанникова был открыт первый в Шайтанском заводе детский сад для сирот и ребят из многодетных семей.
23	1954	65	Состоялась 1-я сессия Лесного городского Совета депутатов трудящихся 1-го созыва, избран исполнительный комитет.
23	1959	60	Открыто автомобильное движение по новой автодороге между Верхней и Нижней Салдой.
23	1979	40	Учреждено звание «Почетный гражданин города Кировград». Первыми почетными гражданами города Кировграда стали: П.Г. Бурков, Герой Социалистического Труда, металлург; П.А. Конюхов,

число	год	прошло лет	событие
			кавалер ордена Ленина, пенсионер республиканскогозначения, секретарь Кировградского горкома КПСС; А.Н. Нестеров, кавалер ордена Трудового Красного Знамени, пенсионер республиканского значения, председатель исполкома Кировградского горсовета народных депутатов.
25	1919	100	В Красноуфимске организован финотдел Красноуфимского исполкома.
26	1984	35	В Верхней Туре открыт Мемориал Славы в честь погибших на фронтах Великой Отечественной войны.
27	1934	85	В город Березовский приезжает нарком тяжелого машиностроения С. Орджоникидзе. Нарком посетил драгу на реке Пышме, ознакомился с ходом производственного процесса, беседовал с рабочими и инженерно-техническими работниками.
28	1919	100	Прошла I общегородская конференция коммунистов Екатеринбурга, обсудившая вопрос о расширении сети партийных организаций, создании ячеек на предприятиях, принята специальная резолюция о работе среди женщин.
28	1919	100	Постановлением Екатеринбургского губернского ВРК поселок Невьянский завод получил статус города и название Невьянск.
28	1944	75	В Красноуфимске принято решение о выделении средств Горэлектростанции на оплату за проектные работы и монтаж по переводу воздушной сети электростанции с постоянного тока на переменный.

число	год	прошло лет	событие
28	1974	45	Присвоено звание «Почетный гражданин города Ирбита» **Александру Миновичу Фёдорову**, инженеру-конструктору отдела технической информации Ирбитского мотоциклетного завода, передовику производства, награжденному орденами «Знак Почета», Октябрьской Революции и медалью «За доблестный труд в Великой Отечественной войне 1941–1945 гг.».
29	1919	100	По инициативе коммунистов-железнодорожников состоялся первый коммунистический субботник в Екатеринбурге, в нем приняли участие 24 человека.
29	1919	100	Родился **Михаил Михайлович Пилипенко**, поэт, журналист, автор популярной песни «Уральская рябинушка». Участник Великой Отечественной войны. Член бюро Свердловского обкома ВЛКСМ. В 1948 г. окончил историко-филологический факультет Уральского госуниверситета. С 1 июня 1949 г. работал заместителем редактора газеты «На смену!».
29	1934	85	Бюро Свердловского обкома ВКП(б) в соответствии с постановлением ЦИК и Совнаркома Союза и РСФСР приняло решение об организации отдела внутренней торговли Свердловского областного исполкома.
30	1929	90	Основан поселок Белокаменный (в нынешнем Асбестовском городском округе).
30	2014	5	Открыт стадион «Импульс» в селе Николо-Павловском Горноуральского городского округа.

число	год	прошло лет	событие
31	1919	100	Состоялось 1-е заседание вновь избранного Нижнетагильского городского Совета рабочих, крестьянских и красноармейских депутатов. Всего избрано 75 депутатов, исполнительный комитет состоял из 9 человек. Председатель – Василий Романович Носов.
31	1944	75	В Березовском родился **Иван Васильевич Малахеев**, журналист, поэт, заслуженный работник культуры Российской Федерации, главный редактор областных газет «На смену!», «Вечерний Свердловск» и «Уральский рабочий».
31	1969	70	Создана Бродовская средняя школа, которая стала самой большой школой на территории всего Каменского района. Гордость школы – ее выпускники: Павел Гансович Гиматов, мастер спорта Международного класса, начальник Управления физкультуры и спорта Администрации города Каменска-Уральского; Евгений Павлович Гайдуков, мастер спорта Международного класса, тренер ДЮСШ МО «Каменский городской округ»; Лилия Александровна Шанина, кандидат химических наук, научный сотрудник Уральского отделения Академии наук РФ; Елена Валерьевна Перевалова, кандидат исторических наук, научный сотрудник Уральского отделения Академии наук РФ; Владимир Николаевич Скрябин, артист театра «Драма-3» города Каменска-Уральского; Александр Вениаминович Наговицын, руководитель народного ансамбля «Росиночка», лауреата областных и всероссийских конкурсов; Наталья Александровна Савинова, директор Центральной библиотеки Каменского городского округа; Мария Мальцева, выпускница Рязанского высшего воздушно-десантного командного училища.
31	1989	30	Решением Свердловского облисполкома создана Свердловская организация творческого союза изобретателей СССР, в настоящее время – Областная общественная организация Всероссийского общества изобретателей и рационализаторов.
Август	1649	370	Основана деревня Раскатиха, расположенная на восточном склоне Уральских гор, по прибрежным упорам рек Реж и Шакиш, среди скал Говорун, Змеиный, Бык, Медный камень.
Август	1649	370	Основано село Сылва (Шалинский район Свердловской области).
Август	1704	315	В Москву прибыл второй «Железный караван» с пушками и снарядами Каменского завода.

число	год	прошло лет	событие
Август	1769	250	В Екатеринбург прибыл экспедиционный отряд Академии наук во главе с молодым ученым – адъюнктом академии Иваном Ивановичем Лепехиным (будущим академиком). В изданных позднее «Дневных записках путешествия по разным провинциям Российского государства» он оставил подробное описание Урала.
Август	1824	195	Через Шайтанский завод проследовал Александр I, совершавший поездку по Уралу.
Август	1864	155	В долине реки Талицы, близ горы Голой, было открыто месторождение хромистого железняка. Рудник получил название Гологорского.
Август	1904	115	Родился **Леонид Антонович Самойлов**, начальник хирургического отделения эвакогоспиталя № 1227 в годы Великой Отечественной войны, в послевоенные годы – заведующий хирургическим отделением Красноуфимской больницы, почетный гражданин города Красноуфимска. Оперируя сам, учил других. Десятки его учеников работают в больницах страны. Награжден медалями: «За трудовую доблесть», «За доблестный труд в Великой Отечественной войне 1941–1945 гг.», орденом Трудового Красного Знамени. Удостоен званий «Отличник здравоохранения» и «Заслуженный врач РСФСР».
Август	1904	115	На территории Нижнетуринского района в платиновых россыпях Исовского месторождения был найден самородок платины весом 8395 г – величайший из существующих в настоящее время на Земле, выставлен в Алмазном фонде.
Август	1909	110	Основан поселок Кузино. В 1909 г. проложена железная дорога Пермь – Екатеринбург, на которой деревне Кузино соответствовал полустанок «Разъезд № 68».
Август	1914	105	В 9 часов утра произошло Билимбаевское землетрясение силой до 6 баллов, в Невьянске оно ощущалось как 5-балльное. Продолжалось несколько секунд. Колебание почвы было настолько сильным, что в некоторых домах попадала обстановка, а в церквях – утварь.
Август	1914	105	На экстренном заседании Екатеринбургской городской думы принимается ряд решений, связанных с новой – военной – обстановкой: избран совет попечителей по организации помощи семьям солдат, призванных на войну; принято решение о ежемесячной выдаче семьям служащих управы, мобилизованных на фронт, установленных денежных окладов вплоть до окончания военных действий.

число	год	прошло лет	событие
Август	1914	105	Образована железнодорожная станция Дружинино.
Август	1919	100	Тавда освобождена от белогвардейцев.
Август	1919	100	Территория Богдановичского района освобождена от войск адмирала Колчака. Созданы сельсоветы и волостные комитеты Российской коммунистической партии (большевиков).
Август	1919	100	Образован Туринский уездный военный комиссариат.
Август	1924	95	Образован Буткинский район Уральской области.
Август	1929	90	В Сухом Логу начато строительство цементного завода (в настоящее время – ООО «Староцементый завод»). Для этой цели использовали недостроенный производственный корпус цементного завода промышленника Мешкова.
Август	1929	90	В Первоуральске началось строительство первого на Урале специализированного завода по производству огнеупоров – динасового кирпича. В настоящее время – ОАО «Динур».
Август	1934	85	В Свердловске организована центральная автобусная станция. Она первоначально располагалась в здании бывшего католического костела на ул. Малышева, напротив гостиницы «Центральная».
Август	1934	85	Одна из улиц города Красноуральска получила имя Заира Тагирова – одного из первых передовых забойщиков Компанейского (позже – Красногвардейского) рудника. С этим предложением (с формулировкой «за исключительную честность и самоотверженную работу, высокую бдительность и активную общественную деятельность») выступило рабочее собрание шахтеров.
Август	1949	70	Вступил в строй Каменск-Уральский молокозавод ОАО «Молоко» – один из старейших в Свердловской области производитель молока и молочной продукции.

число	год	прошло лет	событие
Август	1959	60	В городе Карпинске открыт широкоэкранный кинотеатр «Урал».
Август	1969	50	Открыты автовокзалы в поселках Тугулым и Заводоуспенский.
Август	1979	40	Авиафанере 1-го сорта Тавдинского фанерного комбината присвоен Государственный знак качества.
Август	1979	40	В Сухом Логу впервые торжественно отмечен День города.
Август	1999	20	В поселке Монетном города Березовского на предприятии по производству вторичного алюминия ООО «СЕАЛ и К» после более чем годовой подготовки проведена первая плавка.
Август	2014	5	У подножия горы Бессоновой установлена скульптура по мотивам сказов П.П. Бажова «Серебряное копытце». На высоком постаменте стоит олененок – он занес ногу, чтобы через секунду ударить волшебным серебряным копытцем. Постамент сбоку украшен барельефом с портретом писателя. На противоположной стороне – барельеф с изображением Хозяйки Медной горы.

Знаменательные и памятные даты
Свердловской области
2019

СЕНТЯБРЬ

число	год	прошло лет	событие
1	1919	100	Организована Архивная служба Свердловской области. Образовано Екатеринбургское губернское управление архивным фондом «Губархив» с хранилищем при нем. В настоящее время – Управление архивами Свердловской области и Государственный архив Свердловской области, который выделился из «Губархива» 23 января 1924 г.
1	1934	85	В Каменске-Уральском школа № 3 открыла свои двери для детей рабочих Синарского трубного завода. С 1937 по 1941 г. в ней учился будущий летчик-космонавт Павел Иванович Беляев. В 1941–1943 гг. в здании школы был расположен военный эвакогоспиталь № 3118.
1	1969	50	Создана Уральская геологоразведочная экспедиция (АО «Уралцветметразведка»). Геологоразведочная организация с центром в городе Верхней Пышме потребовалась для развития сырьевой базы предприятий цветной металлургии. В 1989 г. Уральская геологоразведочная экспедиция была преобразована в Уральский производственный геологоразведочный трест «Уралцветметразведка».
1	1969	50	Начались занятия в государственном профессиональном техническом училище № 87 (после ряда преобразований – Качканарский горно-промышленный колледж), кузнице кадров для Качканарского горно-обогатительного комбината, других предприятий города и области.
1	1979	40	Открыт Свердловский инженерно-педагогический институт, готовивший преподавателей для системы профтехобразования. С 1993 г. преобразован в Уральский государственный профессионально-педагогический университет, с 2001 г. – Российский государственный профессионально-педагогический университет.
1	1989	30	В городе Карпинске при Отделе социального обеспечения организовано Отделение социальной помощи на дому одиноким престарелым гражданам.

число	год	прошло лет	событие
1	1989	30	Открыта Детская художественная школа в Верхней Пышме. Сейчас в художественной школе занимаются более 370 детей в возрасте от 4 до 17 лет. Кроме групп раннего развития в школе открыты отделения «Академическое», «Дизайн и архитектура», «Дизайн костюма».
1	1994	25	В Камышлове открыта школа № 7.
1	2004	15	Открыта кадетская школа-интернат Верхнепышминского механико-технологического техникума «Юность». 10 ноября 2004 г. на базе училища «Юность» было открыто отделение кадетской школы-интерната. Возглавил ее подполковник запаса А.А. Мараков. Идея создания подобного образовательного учреждения принадлежала главе муниципального образования «Верхняя Пышма» В.А. Лешкову.
2	1924	95	Родился **Иван Степанович Мыльников**, участник Великой Отечественной войны, отличник народного просвещения, почетный гражданин Бисертского городского округа. За участие в Великой Отечественной войне награжден орденами Славы 3-й степени, Отечественной войны 1-й степени, медалями «За оборону Сталинграда», «За Победу над Германией». На протяжении 24 лет работал директором средней школы № 2 в поселке Бисерть.
2	1944	75	В Каменске-Уральском в здании школы № 3 открылась акушерско-фельдшерская школа, на базе которой позже было образовано медицинское училище (в настоящее время – Каменск-Уральский филиал ГБПОУ «Свердловский областной медицинский колледж»).

число	год	прошло лет	событие
2	1974	45	В Серове на первой торжественной линейке строители вручили учащимся символический ключ от новой школы № 1. В настоящее время это муниципальное автономное общеобразовательное учреждение «Средняя общеобразовательная школа № 1 с углубленным изучением отдельных предметов «Полифорум».
2	1999	20	В городе Березовском принят первый Устав муниципального образования «город Березовский».
3	1934	85	Принято постановление Президиума Свердловского облисполкома об открытии Свердловской государственной консерватории. В 1939 г. консерватории присвоено имя М.П. Мусоргского. С 1946 г. Свердловская консерватория, в силу ее значимости для всего региона, стала называться Уральской. В 2008 г. ей был присвоен статус академии.
4	1929	90	В Верхней Туре вышел первый печатный номер заводской газеты «Голос рабочего» (в послевоенные годы «Знамя Победы», с 2000 г. – «Голос Верхней Туры»).
4	1939	80	Принято постановление президиума Полевского райисполкома о развертывающемся строительстве Полевского криолитового завода. Объявлено о мобилизации рабочей силы по сельским советам на постоянную работу для коммунально-бытового строительства.
4	2004	15	Состоялась первая парусная регата на Белоярском водохранилище.
5	1939	80	Первую продукцию – слитки алюминия – дал Уральский алюминиевый завод (УАЗ) в Каменске-Уральском.
5	2004	15	К 65-й годовщине выплавки первого алюминия на УАЗе на площади около заводоуправления поставлен памятник – самолет-истребитель ЯК–7.

число	год	прошло лет	событие
5	2014	5	В городе Березовском открыта памятная доска березовчанину, Герою России майору **Виктору Степановичу Чечвию**, погибшему в боевых действиях в Чечне в 1999 г.
6	1919	100	Поселки Алапаевского и Кыштымского заводов преобразованы в города Алапаевск и Кыштым.
6	1994	25	В Реже на базе бывшего детского сада «Звездочка» открыт детский дом-школа «Антошка».
7	1919	100	В здании Невьянского комитета РКСМ открыт комсомольский клуб «Юный коммунар».
7	1924	95	Родился **Николай Николаевич Красовский**, математик, Герой Социалистического Труда (1974), лауреат премий: Ленинской (1976), Государственной (1984), Демидовской (1997), «Триумф» (2001); награжден орденом «За заслуги перед Отечеством» III степени (1999), золотой медалью им. А.М. Ляпунова (1992), Большой золотой медалью им. М.В. Ломоносова (1997). Почетный гражданин города Екатеринбурга (1987). Работал на кафедре высшей математики УПИ, директором Института математики и механики УрО РАН. Автор более двухсот научных работ, создал широко известную школу по математической теории управления, один из создателей теории оптимального управления, внес большой вклад в становление теории дифференциальных игр, предложил оригинальную концепцию позиционных дифференциальных игр.
7	1954	65	Бюро обкома партии обсудило вопрос о дальнейшем развитии и завершении радиофикации сельской местности в Бисертском, Верхотурском, Арамильском, Белоярском и других районах. Выдвинута задача завершить в 1954–1959 гг. радиофикацию колхозов, совхозов и леспромхозов области.
7	1969	50	В Каменске-Уральском открыт мемориал уральским алюминщикам, погибшим на фронтах Великой Отечественной войны. Автор Виктор Николаевич Котельников.

число	год	прошло лет	событие
8	1949	70	Веселовский разрез треста «Вахрушевуголь» организован в соответствии с распоряжением Главвостокшахтостроя Министерства угольной промышленности СССР.
8–9	1989	30	В Камышлов прибыла делегация ветеранов эстонского стрелкового корпуса из Таллина – 400 человек. Гости посетили братскую могилу воинов-интернационалистов, умерших в госпиталях в 1942 г.
9	1919	100	Организовано Екатеринбургское губернское статбюро. В настоящее время – Территориальный орган Федеральной службы государственной статистики по Свердловской области.
9	1999	20	В Верхотурье в библиотеке имени И.А. Мухлынина по инициативе директора Центральной библиотеки и краеведа Тамары Александровны Зыряновой были проведены первые Мухлынинские краеведческие чтения.
10 (29 августа)	1889	130	Родился **Иван Михайлович Малышев**, профессиональный революционер, партийный и военный деятель. Вел революционную работу в Верхотурье, Надеждинске, Тюмени, Екатеринбурге. Один из руководителей установления власти большевиков на Урале. После Октябрьской революции входил в состав Объединенного военно-революционного комитета в Екатеринбурге. В январе 1918 г. избран председателем областного комитета партии; был комиссаром труда Урала. Руководил боевыми операциями против белых и чехословаков на Златоустовско-Челябинском участке фронта. 23 июня 1918 г. захвачен белогвардейцами и расстрелян.

число	год	прошло лет	событие
10	1919	100	Родился **Идель Нейхович Каганович**, инженер-титанщик, главный металлург Верхне-Салдинского металлообрабатывающего завода (впоследствии ВСМПО), доктор технических наук. Один из создателей технологии непрерывного литья слитков тяжелых цветных металлов. Разработчик ряда составов титановых сплавов. Автор 75 работ. Заслуженный металлург РСФСР (1984).
10	1964	75	В Красноуфимске образован новый квартал жилой застройки в районе «Березовая роща».
10	1949	70	Приказом Министерства авиационной промышленности в Каменске-Уральском было создано ОКБ-379 (опытно-конструкторское бюро), впоследствии Уральское проектно-конструкторское бюро («УПКБ «Деталь»). Предприятие создавалось для разработки радиовысотомерных систем для всех типов летательных аппаратов, производимых в СССР.
10	1974	45	Организована профессиональная пожарная часть в селе Лая Пригородного района.
10	1974	45	В Нижнем Тагиле открыта детская экскурсионно-туристическая станция на базе краеведческого клуба «Полюс» (в настоящее время – муниципальное бюджетное учреждение дополнительного образования «Городская станция юных туристов»). Городская станция юных туристов организует и проводит для образовательных учреждений города массовые мероприятия по различным направлениям туристско-краеведческой деятельности: семинары, школы, олимпиады, слеты, конкурсы и соревнования.
10	1974	45	В Каменске-Уральском открыто музыкально-педагогическое училище (в настоящее время – Государственное бюджетное профессиональное образовательное учреждение Свердловской области «Каменск-Уральский педагогический колледж»).

число	год	прошло лет	событие
12 (1)	1734	285	Пущен Ревдинский чугуноплавильный и железоделательный завод, давший начало городу. Значительная часть продукции завода сбывалась за границу. В 1930-х гг. была проведена реконструкция предприятия, позволившая ввести в эксплуатацию новые цеха, освоить метизное производство. В годы Великой Отечественной войны завод выпускал продукцию для авиационной, танковой промышленности, гильзы для «Катюш».
12	1949	70	В Среднеуральске введен в эксплуатацию турбоагрегат № 5 мощностью 34 тыс. кВт. Турбина «Сименс-Шуккерт» получена из Германии в счет репараций.
13	1979	40	Решением исполнительного комитета Серовского городского Совета народных депутатов было впервые присвоено звание «Почетный гражданин города» А.К. Серову (посмертно), А.Д. Мельникову, Д.П. Мухаркину.
14	1939	80	В селе Костино Алапаевского района родился **Валентин Степанович Мельников**, директор Костинского сельского Дома культуры с 1964 по 2001 г., народный художник, заслуженный работник культуры РФ. В 1999 г. состоялась первая персональная выставка в Доме-музее П.И. Чайковского в городе Алапаевске. Многие работы находятся в частных коллекциях в Свердловской, Челябинской и Тюменской областях, городах Новосибирске, Петрозаводске и Лондоне.
15	1919	100	Постановлением Екатеринбургского губернского военно-революционного комитета поселок Надеждинского завода получил статус безуездного города. В настоящее время – город Серов.
16	1929	90	В порядке эксперимента в Ирбитском округе Уральской области создан укрупненный Краснополянский район, который включал Байкаловский район со своей территорией и Еланский район (за исключением Гаринского сельского совета, переданного в состав Туринского района, сельских советов Знаменского района: Шадринского, Черновского, Долматовского и Шемельдейского).

число	год	прошло лет	событие
			Центром укрупненного района установлено село Микшино с переименованием его в село Красное Поле, а району присвоено название Краснополянский. Просуществовал до 1958 г.
19 (6)	1904	115	Родился **Александр Александрович Кузьмин**, художник, заслуженный деятель искусств РСФСР. С 1936 г. – главный художник Свердловского драматического театра. Мастер живописных декораций. В 1945 г. оформил спектакль Свердловского театра оперы и балета «Отелло» Дж. Верди, удостоенный Сталинской премии.
19	1969	50	Родился **Константин Цзю** – известный российский и австралийский боксер, трехкратный чемпион СССР (1989–1991), двукратный чемпион Европы (1989, 1991), чемпион мира (1991) среди любителей, абсолютный чемпион мира (по версиям WBC/WBA/IBF) среди профессионалов, заслуженный мастер спорта СССР (1991), почетный гражданин города Серова.
21	1934	85	Родился **Владимир Николаевич Большаков**, эколог, академик РАН, доктор биологических наук, профессор, почетный гражданин Екатеринбурга. Вице-президент РАН. Один из основателей международного движения «Экофорум за мир», главный редактор журнала «Экология». Лауреат Государственной премии СССР (1990) и премии правительства Российской Федерации (1996). В 1992 г. удостоен международного ордена «Рыцарь Белого Креста».
21	1989	30	Создан Невьянский городского комитет по охране природы.
23 (10)	1914	105	Родился **Иван Васильевич Бабкин**, Герой Советского Союза. Звание присвоено 9 февраля 1944 г. После демобилизации жил в поселке Полуночное Ивдельского горсовета Свердловской области. Работал в Ивдельском лесоуправлении, а затем в Полуночном рудоуправлении. Его имя носит одна из улиц в поселке.
23–25	1919	100	В Екатеринбурге состоялся первый после освобождения от белогвардейцев губернский съезд РКСМ. К этому времени в губернии насчитывалось 88 организаций союза молодежи, объединявших 10 тыс. человек.
23	1939	80	Создан Уральский артиллерийский полигон в районе поселка Старатель города Нижнего Тагила (в настоящее время – Федеральное казенное предприятие «Нижнетагильский институт испытания металлов», НТИИМ). Сегодня предприятие обладает оснащенным испытательным комплексом системы вооружений, летно-испытательной базой, специальными конструкторскими бюро, позволяющими производить самые точные технические измерения. НТИИМ располагает аэродромом, парком самолетов и вертолетов, профессиональным летным составом.

число	год	прошло лет	событие
23	1994	25	В Ирбите Центральной городской больнице присвоено имя заслуженного врача РСФСР Леонида Григорьевича Шестовских.
24	1924	95	В Нижнем Тагиле родился **Виктор Александрович Вересков**, Герой Советского Союза. В октябре 1942 г. был призван на службу в Красную армию. Отличился во время освобождения Киевской области. Действия взвода, и Верескова в частности, обеспечили уничтожение всей артиллерийской батареи противника. В ходе уличных боев Вересков лично уничтожил 3 танка, 1 САУ, 4 артиллерийских орудия, 2 миномета, 8 автомашин и около роты вражеских солдат и офицеров. В начале января 1944 г. во время боя за село Ивница Андрушевского района Житомирской области Украинской ССР получил смертельное ранение. Звание «Герой Советского Союза» присвоено 10 января 1944 г. посмертно. В Нижнем Тагиле одна из улиц Ленинского района носит имя В.А. Верескова.
24	1974	45	На территории Невьянского района создано производственное объединение совхозов «Нейва» по производству молока и откорму крупного рогатого скота.
25	1989	30	Образованы поселки Лесной и Рябиновый Гаевской территориальной администрации Ирбитского МО.
25	1999	20	Начала выходить еженедельная городская газета «Качканарское время».
27	1919	100	Родился **Прокопий Степанович Шенаурин**, Герой Советского Союза, уроженец Слободо-Туринского района. Высокое звание присвоено за подвиг, совершенный в наступательных боях при штурме Кенигсберга. Медаль «Золотая Звезда» была вручена в День Победы.
27	1984	35	Принято решение Свердловского горисполкома о преобразовании Свердловского театрального училища и театрального факультета при Уральской государственной консерватории в театральный институт. Театральный институт был открыт в августе 1985 г. Сегодня ЕГТИ – одно из 7 высших театральных учебных заведений в стране, единственный театральный вуз на Урале.
27	2014	5	В Нижней Туре открыт памятник самовару «Самовар – душа дома» по инициативе коллекционера самоваров А.А. Постовалова.
28 (15)	1914	105	Родился **Владислав Леонидович Занадворов**, уральский поэт и писатель. Работал геологом. География его экспедиций весьма обширна. В своем творчестве воспевал мужество первопроходцев, геологов и строителей.

число	год	прошло лет	событие
28	1929	90	Родился **Николай Иванович Рыжков**, государственный деятель. Работал на Уралмашзаводе с 1950 г.: мастер, начальник пролета, начальник цеха, главный сварщик, главный инженер завода, директор, генеральный директор ПО Уралмашзавод (1970–1975). С 1975 по 1979 г. – первый заместитель министра тяжелого машиностроения, с 1985 по 1990 г. – председатель Совета Министров СССР, член ЦК КПСС (с 1981 г.). Избирался депутатом Верховного Совета СССР, Государственной Думы РФ; член Совета Федерации (с 2003 г.). Лауреат Государственной премии (1969, 1979).
28	1929	90	Родился **Анатолий Иванович Гущин**, токарь комбината «Сухоложскцемент». Вся трудовая биография связана с цементным заводом. Трудовые заслуги ветерана отмечены званиями «Почетный работник комбината «Сухоложскцемент», «Ударник коммунистического труда». Награжден орденом Трудового Красного Знамени, медалью «За доблестный труд. В ознаменовании 100-летия со дня рождения В.И. Ленина». Звание «Почетный гражданин города Сухой Лог» присвоено в 1979 г.
28	1944	75	Богословская ТЭЦ дала первый промышленный ток.
29	2014	5	В Каменске-Уральском состоялось торжественное открытие мемориала жертвам радиационных катастроф.

число	год	прошло лет	событие
30	1924	95	Решением Гаринского райисполкома открыта сберегательная касса в селе Гари и районе. 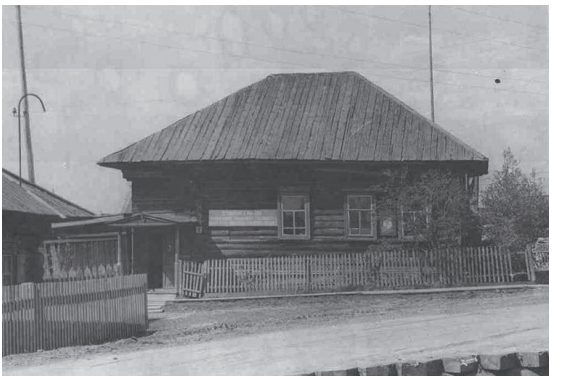
30 сентября – 1 октября	1939	80	В Свердловской филармонии выступал композитор Дмитрий Шостакович. Исполнялись 1-я симфония, «Траурный марш», «Полька» и др. 1 октября в Доме литературы и искусств состоялась встреча композитора с творческой интеллигенцией Свердловска.
30	1944	75	Свердловский государственный подшипниковый завод № 6 отрапортовал о выпуске миллионного подшипника.
30	1944	75	В Нижнем Тагиле открылся музей изобразительных искусств. В его основу были положены коллекции, полученные из Государственной Третьяковской галереи и Государственного Русского музея, а также местного краеведческого музея.
30	1994	25	Начал работу кирпичный завод в Краснотурьинске.
30	2004	15	Решением Карпинской городской Думы четвертого созыва утверждены герб и флаг городского округа Карпинск.
30	2004	15	В целях обеспечения эффективности работы по профилактике асоциальных явлений среди детей и подростков, проведения культурно-досуговой, социальной работы с детьми, подростками, молодежью образован Детско-юношеский центр Байкаловского района. Деятельность центра заключается в организации объединений: подростковых клубов, кружков, секций, привлечении детей и подростков к фестивальному движению, организации летнего отдыха детей.
Сентябрь	1704	315	Перенесение мощей святого праведного Симеона из села Меркушино в Свято-Николаевский мужской монастырь города Верхотурья.

число	год	прошло лет	событие
Сентябрь	1729	290	Пущен Староуткинский металлургический завод.
Сентябрь	1749	270	Основан поселок Новоуткинск: на реке Утке пущен чугуноплавильный и железоделательный завод.
Сентябрь	1814	205	В Березовском штейгер березовских золотых промыслов Лев Иванович Брусницын открыл на реке Березовке первое в России месторождение россыпного золота. Он первым применил на практике советы М.В. Ломоносова об извлечении драгоценного металла промыванием. Организовал добычу «песощчатого» золота, которое обходилось почти в 4 раза дешевле рудного.
Сентябрь	1874	145	Состоялось открытие Екатеринбургского окружного суда.
Сентябрь	1874	145	Открыто Пышминское земское начальное народное училище.
Сентябрь	1884	135	По инициативе городского головы Ильи Ивановича Симанова в Екатеринбурге создан комитет по разбору и призрению нищих. Комитет состоял при городской управе, председателем был городской голова. Бюджет складывался из ассигнований из городского бюджета, пособий от мещанского общества, доходов от кружечных сборов и благотворительных спектаклей и пр. Собранные средства использовались для оплаты содержания бедных в богадельне, на содержание ночлежного дома, пособия бедным.
Сентябрь	1914	105	В заводском поселке Новая Ляля пущена фабрика оберточной бумаги (в настоящее время – Новолялинский целлюлозно-бумажный комбинат).
Сентябрь	1914	105	Основан Дегтярский медный рудник на базе открытого Дегтярского медноколчеданного месторождения. Образовавшийся при нем поселок стал называться Ревдинская Дегтярка.
Сентябрь	1919	100	Организованны первые ячейки ВЛКСМ в селах Большебрусянское, Логиново, деревне Измодёнова.

число	год	прошло лет	событие
Сентябрь	1929	90	Начато строительство Пышминского медеэлектролитного завода (в настоящее время – АО «Уралэлектромедь»). Строительство медеэлектролитного завода началось в сентябре 1929 г. Управляющим строительством назначен А.А. Янен, главным инженером – В.А. Аглицкий. Импульс был дан резолюцией IX Уральской областной конференции ВКП(б) от 13 апреля 1929 г. Первоначально мощность нового завода определялась в 33 тыс. т рафинированной меди, затем, с расширением, до 55 тыс. т, и, наконец, до 110 тыс. т. Одновременно с заводом строилась обогатительная фабрика, а также восстанавливались шахты Пышминско-Ключевского медного рудника, затопленные в годы Гражданской войны.
Сентябрь	1939	80	Учитывая острый недостаток педагогических кадров, отделение Нижне-Тагильского педагогического училища в городе Серове реорганизовано в самостоятельное учебное заведение – открыто педагогическое училище, в которое приняли 101 человека на очное и 274 человека на заочное обучение. В настоящее время – Государственное бюджетное профессиональное образовательное учреждение Свердловской области «Северный педагогический колледж».
Сентябрь	1939	80	Образован Кагановичский районный военный комиссариат города Свердловска. В настоящее время – Военный комиссариат по Верх-Исетскому и Железнодорожному районам города Екатеринбурга Свердловской области.
Сентябрь	1959	60	Тугулымская средняя школа одна из двух в области перешла на новый экспериментальный план – одиннадцатилетней политехнической общеобразовательной школы с производственным обучением на базе Тугулымского совхоза.
Сентябрь	1969	50	В Староуткинске установлен памятник Неизвестному Солдату.
Сентябрь	1974	45	В поселке Ис состоялось открытие мемориального комплекса в честь исовчан, погибших в годы Великой Отечественной войны.
Сентябрь	1974	45	Подана горячая вода в южную часть города Полевского с центральной водогрейной Полевского криолитового завода.
Сентябрь	1979	40	В Нижней Туре состоялось открытие городского профессионально-технического училища № 22.
Сентябрь	2004	15	Главой города Екатеринбурга А.М. Чернецким открыта смотровая площадка на город в деловом центре «Антей».

Знаменательные и памятные даты
Свердловской области
2019

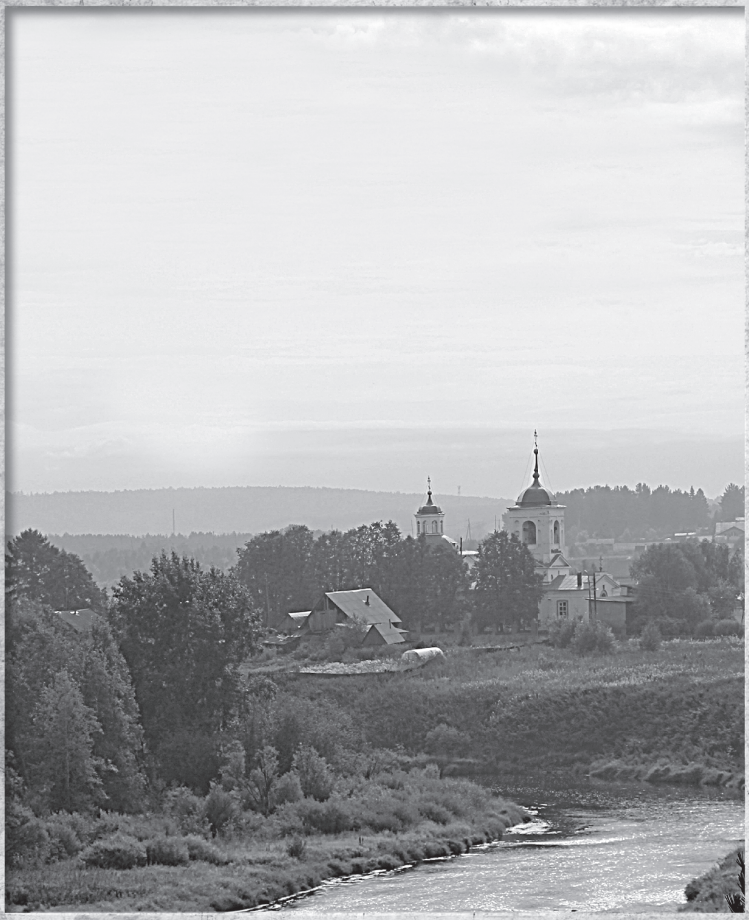

ОКТЯБРЬ

число	год	прошло лет	событие
1	1919	100	Состоялось первое заседание Невьянского горсовета, на котором Ревком сложил свои полномочия. Председателем горисполкома избран Максим Кучин. Делегатом на VII Всероссийский съезд Советов избран Т. Кузнецов.
1	1919	100	В Красноуфимске организована школа II ступени (преобразована из реального училища, женской гимназии и высшего начального училища).
1	1919	100	Организована карета скорой помощи в Нижнем Тагиле. Она положила начало сегодняшнему Государственному бюджетному учреждению здравоохранения Свердловской области «Городская станция скорой медицинской помощи города Нижний Тагил».
1	1929	90	Город Свердловск был выделен в самостоятельную административно-территориальную единицу с подчинением горсовета Областному съезду советов и его исполнительному комитету.
1	1929	90	Для подготовки квалифицированных специалистов в городе открыт Надеждинский индустриальный техникум. В настоящее время – Государственное бюджетное профессиональное образовательное учреждение Свердловской области «Серовский металлургический техникум».
1	1994	25	Муниципальный хор мальчиков и юношей города Екатеринбурга реорганизован в Мужской хоровой лицей с 11-летним циклом образования.
2 (21 сентября)	1749	270	Состоялся пуск Баранчинского железоделательного и чугуноплавильного завода. В 1921 г. на заводе, впервые на Урале, организовано промышленное производство электрических машин. С 1941 г. предприятие становится головным разработчиком электрических машин мощностью до 400 кВт общепромышленного и специального назначения. В период с 1993 по 2000 г. на предприятии проведена крупная конверсия выпускаемой продукции.

число	год	прошло лет	событие
3	1919	100	В Невьянске состоялся первый массовый субботник. Горожане вышли на заготовку дров для железнодорожного транспорта, сажали деревья у братских могил на городской площади.
4	1979	40	В Среднеуральске открыта станция «Юный техник».
5 (22 сентября)	1914	105	Заложены первые эксплуатационные шахты «Лондон» и «Петербург» Дегтярского медного рудника. В 1994 г. в связи с выработкой запасов руды Дегтярское рудоуправление было закрыто.
5	1929	90	Создан молочно-племенной совхоз «Тагил» на участке Шибневской заимки (в настоящее время – поселок Зональный Горноуральского городского округа). В 1959 г. совхоз был переименован в Государственный племенной завод «Тагил».
6	1944	75	Родился **Василий Федорович Колотов** экс-чемпион по тяжелой атлетике, уроженец села Сухановка Артинского района Свердловской области. Заслуженный мастер спорта СССР, чемпион мира (1970), двукратный серебряный призер чемпионатов мира (1971, 1973), серебряный призер чемпионата Европы (1970). Установил 9 рекордов мира и 13 рекордов СССР. Награжден орденом «Знак Почета». 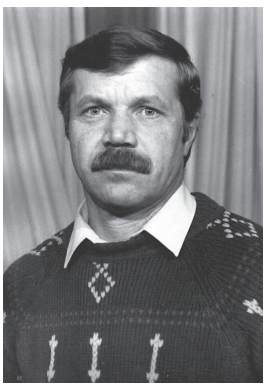
7–10 (25–28 сентября)	1824	195	В Екатеринбурге находился император Александр I. За время своего визита монарх посетил Екатеринбургский монетный двор, Екатеринбургскую шлифовальную фабрику, Нижнеисетский, Верх-Исетский, Березовский и Пышминский заводы.
9	1929	90	Бисертский райком ВКП(б) принял Л.И. Брежнева – землеустроителя Бисертского завода – кандидатом в члены ВКП(б).

число	год	прошло лет	событие
9	1934	85	В Первоуральске вступил в строй хлебозавод (Первоуральский хлебокомбинат) – первое в городе крупное механизированное предприятие, которое было построено на западном склоне горы Кругленькой в непосредственной близости от строительной площадки нового трубного завода.
9	1999	20	В Нижнем Тагиле открыт памятник «Воинам-тагильчанам, погибшим в локальных войнах XX века». Большая часть средств на постройку памятника была передана горожанами и предприятиями города во время телемарафона 20 февраля 1999 г. Памятник представляет собой склонившуюся фигуру солдата с автоматом на правом плече и беретом в левой руке. Фигура солдата вылита из чугуна и стоит на широком гранитном постаменте. Автор монумента – тагильский скульптор Анатолий Глебович Неверов.
10	1934	85	Родился **Виктор Митрофанович Манюхин**, партийный работник, в 1972–1975 гг. – первый секретарь Чкаловского райкома КПСС, в 1976–1983 гг. – первый секретарь Свердловского горкома КПСС, в 1985–1990 гг. – второй секретарь Свердловского обкома КПСС. Награжден орденами Ленина, Трудового Красного Знамени, «Знак Почета», медалями.

число	год	прошло лет	событие
10	1934	85	На бюро обкома ВКП(б) обсуждался вопрос об охране труда, состоянии быта и зарплаты рабочих-подростков. Партийным и общественным организациям предложено установить контроль за выполнением законодательства о труде и заработной плате подростков, улучшить систему питания, развернуть в молодежных общежитиях культурно-просветительскую и спортивную работу.
10	1954	65	Указом Президиума Верховного Совета СССР почетное звание «Заслуженный учитель школы РСФСР» присвоено педагогам Невьянской школы № 1 Марии Бархатовой и Анне Цаплиной.
11 (28 сентября)	1904	115	Родился **Борис Глебович Музруков**, организатор промышленного производства, директор УЗТМ (1939–1947), директор первого отечественного атомного производства – комбината «Маяк» (1947–1955), директор ядерного центра (ВНИИЭФ) в Арзамасе-16 (1955–1974). Способствовал организации отечественной оборонной промышленности и созданию новой военной техники. Награжден орденами Ленина (четырежды), Трудового Красного Знамени (трижды), Октябрьской Революции, Кутузова I степени, Отечественной войны I степени; лауреат Ленинской (1962) и Государственной (Сталинской, 1951, 1953) премий, дважды Герой Социалистического Труда (1943, 1949), генерал-майор инженерно-танковой службы (1945).
12 (30 сентября)	1874	145	Родился **Леонард (Леонид) Викторович Туржанский**, уральский художник-пейзажист. В 1905 г. выполнил рисунки для сатирического журнала «Гном». В 1919–1920 гг. преподавал в Свободных художественных мастерских в Екатеринбурге. Участник Объединения художников-реалистов (1927–1928). Член Союза советских художников (с 1932 г.).
12	1919	100	Президиумом ВСНХ утверждено Положение об объединении золото-платиновых предприятий. В состав объединения «Уралплатина» вошел и Заозерский золото-платиновый округ. В этот округ вошли прииски Северо-Заозерского управления Московского лесопромышленного товарищества, все Лангурские и Ивдельские прииски.
12	1989	30	В Ирбите создано добровольное трудовое объединение молодежного жилого комплекса «Комсомольский» при заводском комитете ВЛКСМ Ирбитского мотоциклетного завода (с правами юридического лица) для строительства жилых домов на улице Маршала Жукова.

число	год	прошло лет	событие
12	2004	15	Рабочий поселок Лёвиха и рабочий поселок Нейво-Рудянка, расположенные в административных границах Кировграда, отнесены к категории сельских населенных пунктов, к виду поселок.
13	1919	100	Создано Управление Исовского золото-платинового округа.
13–15	1919	100	В Екатеринбурге проходила I губернская конференция РКП(б). Конференция подвела итоги восстановления партийных организаций, разработала меры по дальнейшему укреплению связей парторганизаций с массами, преодолению хозяйственной разрухи и всесторонней помощи фронту.
13	1984	35	В городе Сухом Логу создан поисковый отряд «Память». За годы работы были найдены более 300 пропавших без вести земляков, участников Великой Отечественной войны, обрели свои имена в результате тщательных архивных поисков, кропотливой работы с документами, многолетней переписки с учреждениями и ведомствами отряда «Память».
15	1919	100	Родился **Сергей Ильич Шевелев**, партийный работник, секретарь Свердловского обкома КПСС (1965–1972), председатель партийной комиссии (1972–1981), заведующий партийным архивом Свердловского обкома КПСС (1981–1985), участник Великой Отечественной войны. Награжден орденами Отечественной войны II степени (1945, 1985), Трудового Красного Знамени (трижды), медалями «За отвагу» «За боевые заслуги», «За победу над Германией в Великой Отечественной войне 1941–1945 гг.», «За взятие Кенигсберга» и др.
15	1969	50	Состоялась областная конференция колхозников, на которой обсуждались проект примерного устава колхоза и задачи дальнейшего развития колхозов области.
15	1974	45	Обсудив постановление ЦК КПСС «О шефстве над строительством Байкало-Амурской магистрали», коллективы Главсредуралстроя, Уралгипротранса и обком ВЛКСМ взяли шефство над возведением двух населенных пунктов в Амурской области – Кувытка и Хорогочи.

число	год	прошло лет	событие
17	1919	100	В Екатеринбург из Перми было переведено управление Пермской железной дороги (в настоящее время – управление Свердловской железной дороги). Начало Свердловской железной дороге положила железная дорога Пермь – Камасино (Чусовская) – Кушва – Нижний Тагил – Екатеринбург (669 верст), вступившая в строй в октябре 1878 г. и получившая название Уральская горнозаводская железная дорога.
17	1919	100	В Красноуфимске проведена первая уездная комсомольская конференция, положившая начало уездной комсомольской организации.
17	1939	80	Красноуральск отнесен к разряду городов областного подчинения. Красноуральский район ликвидирован; сельсоветы, входившие в этот район, включены в состав Кушвинского района.
18	1919	100	В Талице родился **Владимир Станиславович Здебчинский**, полный кавалер ордена Славы.
18	1934	85	Родился **Геннадий Степанович Райшев**, заслуженный деятель культуры Ханты-Мансийского автономного округа, член Союза художников РФ, почетный гражданин города Карпинска. 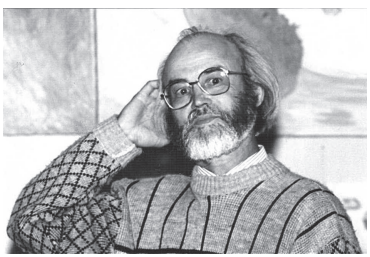
18	1974	45	На Нижнетагильском металлургическом комбинате им. В.И. Ленина сдана в эксплуатацию первая очередь широкополочного стана блюминга «1500». Большую помощь Всесоюзной ударной комсомольской стройке оказали рабочие промышленных предприятий Нижнего Тагила и посланцы других городов и районов области.

число	год	прошло лет	событие
20	1999	20	Зарегистрирована Уральская горно-металлургическая компания (УГМК) во главе с генеральным директором А.А. Козициным.
22 (9)	1914	105	Родился **Кузьма Андреевич Зуев**, участник Великой Отечественной войны, Герой Советского Союза. С родителями приехал в Тавду, работал ветеринарным фельдшером в поселке Чернушка Тавдинского района. В июле 1942 г. был призван в армию, командовал орудием артиллерийской батареи 1019-го стрелкового полка 307-й стрелковой дивизии. Указом Президиума Верховного Совета СССР от 7 августа 1943 г. за «мужество, отвагу и героизм, проявленные в борьбе с немецкими захватчиками», ефрейтор Зуев был удостоен звания «Герой Советского Союза» с вручением ордена Ленина и медали «Золотая Звезда». У станции Поныри прямой наводкой с открытой огневой позиции уничтожил 15 вражеских танков. В честь Героя Советского Союза К.А. Зуева названа улица в городе Тавде.
22 (9)	1914	105	Родился **Ян Христофорович Вутирас**, оперный певец и педагог, народный артист РСФСР, преподаватель Уральской консерватории (с 1954 г.). Солист Свердловского театра оперы и балета им. А.В. Луначарского (1941–1968); спел более 50 партий в операх русских, зарубежных и советских композиторов. Принимал участие в многочисленных концертах в Свердловской филармонии. Во время Великой Отечественной войны участвовал в шефских концертах в частях и госпиталях Советской армии.
23	1954	65	Открыт районный Дом пионеров в поселке Висиме. В 1964 г. Дом пионеров перевели в поселок Черноисточинск Пригородного района. В настоящее время – МБУ ДО «Районный дом детского творчества».
25	1944	75	Открыто отделение скорой медицинской помощи Режевской центральной районной больницы.
25	1964	55	В городе Березовском в Новоберезовском поселке сдан в эксплуатацию Дом культуры «Современник».

число	год	прошло лет	событие
25	1969	50	Коптёловский музей истории земледелия и быта крестьян принял первых посетителей. Основатель музея – Александр Григорьевич Потоскуев. В современный музейный комплекс входят крестьянская изба XVII века, часовня над родником, кузница, мастеровой двор с традиционными крестьянскими ремеслами, коллекция сельскохозяйственных машин и агрегатов, Гостевой дом, музей деревенских сказок, мемориальные залы по истории XX века, тематические выставки. Музей известен за пределами России.
25	1979	40	Принято в эксплуатацию здание технического училища № 4 в Нижнем Тагиле (в настоящее время – ГБОУ СПО СО «Горнозаводской политехникум»). Учреждение реализует программы по направлениям: энергетика, металлургия, электроника, автоматика. Сегодня политехникум располагает учебным корпусом и производственными мастерскими. Здесь обучается 400 учащихся, и работают 42 педагогических работника. Выпускники получают трудовые места в подразделениях ОАО «ЕВРАЗ НТМК».
26	1989	30	Поселок Третий Северный Кальинского поссовета города Североуральска отнесен к категории рабочих поселков.

число	год	прошло лет	событие
27	1964	55	В Заречном введен в эксплуатацию и начал работать трехэтажный универмаг.
28	1919	100	В селе Белоярское организована ячейка РКП(б).
29	1934	85	На левом берегу реки Чусовой, за селом Слобода, основана турбаза «Чусовая» – первая турбаза в области.
29	1949	70	Родился **Валерий Афонасьевич Язев**, доктор экономических наук, академик Академии технологических наук, член Академии горных наук, заместитель председателя Государственной Думы Федерального Собрания РФ, член Высшего совета Всероссийской политической партии «Единая Россия», Президент Российского газового общества. С 1983 по 1991 г. трудился на различных предприятиях Министерства газовой промышленности СССР. В 1992 г. возглавил многоотраслевой холдинг «Корпорация ЯВА». В разные годы избирался депутатом: Палаты Представителей Законодательного Собрания Свердловской области, Государственной Думы Федерального Собрания РФ 2-го, 3-го, 4-го и 5-го созывов. Награжден орденом Почета, орденом Петра Великого I степени, орденом Русской православной церкви «Святого Сергея Радонежского» II и III степени. Заслуженный работник нефтяной и газовой промышленности, доктор экономических наук, академик Академии технологических наук РФ, академик Международной академии информатизации.
29	1979	40	В Лесном решением исполкома городского Совета образован городской архив, утверждено его положение.
30	1949	70	На Красноуральском медеплавильном заводе впервые в мире получена черновая медь на дутье, обогащенном кислородом при концентрации его в тридцать процентов. Рапорт об этом Красноуральский горком ВКП(б), директор завода, научный руководитель работ направили руководителям партийных и хозяйственных органов, академию наук.

число	год	прошло лет	событие
30	1969	50	Открыта Ачитская семеноводческая станция по многолетним травам (с 1994 г. – Государственная сортоиспытательная станция).
30	1974	45	В селе Манчаж Артинского района начались занятия в новой школе на 480 мест. В настоящее время – муниципальное автономное общеобразовательное учреждение «Манчажская средняя общеобразовательная школа».
30	1974	45	В селе Бараба Артинского района принята в эксплуатацию школа на 320 мест. В настоящее время – муниципальное бюджетное общеобразовательное учреждение «Барабинская основная общеобразовательная школа».
Октябрь	1714	305	На реке Ляля, Усть-Лобвинской волости образовано село Салтаново. Состояло из четырех селений: Верхнего и Нижнего Салтанова, Грязного и Салтанова. Жили здесь крещеные вогулы Тобольской консистории.
Октябрь	1734	285	Татищевым было принято решение о строительстве Северского железоделательного завода.
Октябрь	1884	135	В Березовском заводе открыта церковно-приходская школа Успенского храма.
Октябрь	1889	130	Родился **Сергей Андреевич Анучин**, организатор Красной армии на Урале, кандидат технических наук. С мая 1918 по октябрь 1919 г. – комиссар Уральского военного округа, член РВС Южного фронта, в 1921–1923 гг. – председатель правления Екатеринбургского губсовнархоза. Награжден орденом Красного Знамени.
Октябрь	1914	105	Построен вокзал железнодорожной станции Тавда.

число	год	прошло лет	событие
Октябрь	1919	100	На базе национализированного имения А.Н. Виноградова, находящегося в пределах Бобровской волости (ныне – село Бобровское Слободо-Туринского муниципального района), создан совхоз «Ницинский» – один из первых на Урале.
Октябрь	1919	100	Был впервые открыт сельский фельдшерский пункт в поселке Санкино Алапаевского района.
Октябрь	1919	100	В Алапаевске открыта центральная детская библиотека. Сегодня детская библиотека является зональным информационным центром по проблемам детства, центром чтения, воспитывающим любовь к книге и обучающим различным стратегиям чтения, центром духовно-культурного развития и досуга детей и подростков.
Октябрь	1929	90	В городе Свердловске, в Куйбышевском (ныне – Орджоникидзевском) районе, организовано сельское предприятие по производству овощей и разведению породистого скота. Сейчас это АО «Тепличное», с 2004 г. предприятие входит в состав ООО «УГМК-Агро».
Октябрь	1929	90	Пущен в эксплуатацию Алапаевский деревообделочный завод. Завод занимался лесопилением, выпуском оконных переплетов, дверных полотен, древесно-стружечных плит, стандартных домов, мебели и др.
Октябрь	1939	80	Вышла в свет книга сказов П.П. Бажова «Малахитовая шкатулка». Свердловское издательство завершило печатание первого массового тиража, а специально изданные экземпляры экспонировались в советском павильоне Международной выставки в Нью-Йорке и на Всесоюзной сельскохозяйственной выставке.
Октябрь	1944	75	В Ревде организовано Ревдинское учебно-производственное предприятие ВОС (УПП ВОС).
Октябрь	1944	75	При Нижнетуринском металлургическом заводе открылась школа рабочей молодежи.
Октябрь	1959	60	Создана Тавдинская автоколонна, с марта 1968 г. – Тавдинское автотранспортное предприятие.
Октябрь	1964	55	В Невьянске создана детско-юношеская спортивная школа.
Октябрь	1969	50	В городе Березовском в поселке БЗСК открыт детский санаторий «Полянка».
Октябрь	1974	45	Введены новые цеха на Полевском криолитовом заводе: печной и солевой; пущена первая очередь цехового комплекса по производству фтористых солей.

число	год	прошло лет	событие
Октябрь	1974	45	В Ивделе утвержден герб города (по эскизу ивдельчанина В.А. Куприна, выигравшего конкурс).
Октябрь	1979	40	В Верхней Пышме вышел первый номер газеты «За медь». Выпуск многотиражной газеты стал значительным событием для комбината «Уралэлектромедь». Редакция газеты получала награды на профессиональных конкурсах. С 1997 г. газета «За медь» перестала быть исключительно заводским изданием и начала распространяться по подписке среди жителей города.
Октябрь	1989	30	В Талице закончено строительство современного автовокзала, обеспечивающего автобусные маршруты на местных (их 28) и междугородних (их 21) линиях.
Октябрь	1989	30	Открыта Детская школа искусств в поселке Сосьва.
Октябрь	1989	30	Начал работу Пролетарский сельский Дом культуры в поселке Привокзальный Верхотурского района.
Октябрь	1994	20	В Пышме открыт спортивно-оздоровительный комплекс «Юность». Начинала «Юность» с работы по секциям, с отдельных соревнований, затем «доросла» до всех традиционных районных и, наконец, вышла на региональные и областные соревнования, турниры, спартакиады. Сейчас разными видами спорта в «Юности» занимается более 500 человек.
Октябрь	1999	20	В Ирбите впервые сформирована сборная команда по хоккею с шайбой. *Городская хоккейная команда «Урал». 2012 г.*
Октябрь	2004	15	Главой города Екатеринбурга А.М. Чернецким открыта «Электронная библиотека».

число	год	прошло лет	событие
Октябрь	2009	10	В деревнях Нихвор и Зыково Гаринского городского округа установлены памятники участникам Великой Отечественной войны.
Октябрь	2009	10	Открыто Генеральное консульство Китайской Народной Республики в городе Екатеринбурге.

Знаменательные и памятные даты
Свердловской области
2019

НОЯБРЬ

число	год	прошло лет	событие
1	1929	90	В Свердловске создан колледж транспортного строительства. В настоящее время – Государственное автономное профессиональное образовательное учреждение Свердловской области «Екатеринбургский колледж транспортного строительства».
1	1939	80	Постановлением президиума Полевского поселкового совета улица Д. Бедного переименована в улицу имени летчицы П.Д. Осипенко.
1	1944	75	Организована Баженовская централизованная геофизическая экспедиция с базой в поселке Шеелит (в настоящее время – ОАО «Баженовская геофизическая экспедиция»).
1	1984	35	Сооружение монумента и благоустройство площади Мемориала воинской славы на Центральном кладбище города Нижнего Тагила («Рогожино») объявлены общерайонной стройкой с участием предприятий Ленинского района и граждан. В настоящее время это главный мемориальный комплекс города, посвященный славе и памяти тагильчан, павших в Великой Отечественной войне, и памяти узников концлагерей ГУЛАГа..
2	1924	95	В Невьянске родился **Виктор Федорович Костоусов**, Герой Советского Союза. В Советскую армию призван в августе 1942 г. В боях с немецко-фашистскими захватчиками участвовал с октября 1943 г. Командовал стрелковым отделением 1118-го стрелкового полка 333-й стрелковой Синельниковской Краснознаменной дивизии. Высокое звание Героя Советского Союза присвоено 22 февраля 1944 г.
2	1954	65	В Верхней Пышме введен в эксплуатацию первый городской хозяйственно-бытовой водопровод. Водопровод был построен Пышминским медеэлектролитным заводом (в настоящее время – ОАО «Уралэлектромедь»).

число	год	прошло лет	событие
			Городская газета 7 ноября 1954 г. сообщала: «Закончено строительство первой очереди городского водопровода. 2 ноября в Верхнюю Пышму стала поступать вода по насосному водопроводу из скважин в районе озера Балтым. В связи с пуском водопровода резко улучшилось снабжение водой населения города и в особенности районов новой застройки». Благодаря этому появилась возможность развернуть в городе строительство благоустроенных многоэтажек.
3	1919	100	Военный отдел Надеждинского городского Совета реорганизован в военкомат.
3–6	1919	100	Состоялся I Екатеринбургский съезд профсоюзов, оформивший профсоюзную организацию Екатеринбургской губернии. Съезд прошел под знаком решительной борьбы с остатками влияния эсеров и меньшевиков среди трудящихся.
3	1954	65	В Свердловске на башне здания горсовета установлены главные часы города – куранты. Часы изготовлены в учебно-производственных мастерских Московского автомеханического института.
3	1964	55	В Свердловске открылась зональная выставка работ художников «Урал социалистический», проходившая под знаком дальнейшего укрепления связи искусства с жизнью народа.
5	1944	75	Указом президиума Верховного Совета СССР присвоено звание «Герой Советского Союза» уроженцу деревни Зырянка Талицкого района **Николаю Ивановичу Кузнецову** за образцовое выполнение специальных заданий в тылу противника и проявленные при этом отвагу и героизм.
5	1954	65	Сдан в эксплуатацию Клуб горняков на руднике им. III Интернационала (в настоящее время – МБУ «Дворец национальных культур» в Нижнем Тагиле).
5	1999	20	Главой города Екатеринбурга открыт памятник А.С. Пушкину на пересечении улиц Первомайская – Пролетарская в Литературном квартале Музея писателей Урала. Памятник создан на благотворительные взносы. Скульптор – Г.А. Геворкян.
6 (24 октября)	1909	110	Родился **Павел Акимович Халилеев**, доктор технических наук, заведующий лабораторией Уральского физико-технического института. Во время Великой Отечественной войны создал метод и прибор для поиска подводных лодок и затонувших кораблей. Вместе со своими учениками он изобрел метод дефектоскопии подземных трубопроводов. Лауреат Сталинской и Ленинской премий, награжден орденами Красной Звезды, Трудового Красного Знамени и медалями.

число	год	прошло лет	событие
6	1964	55	Состоялось торжественное открытие Верхне-Тагильского Дома культуры на 510 мест. Сейчас здесь центр культурной жизни городского округа Верхний Тагил.
7	1919	100	Открыт молодежный клуб в бывшем доме управляющего в поселке Верхняя Синячиха, впоследствии – клуб металлургов.
7	1924	95	В одном из домов в районе Загородка города Надеждинска создан Дом пионеров. Это один из первых в стране домов пионеров. Сегодняшний его правопреемник – муниципальное автономное учреждение дополнительного образования «Центр детского творчества».
7	1929	90	В Свердловске пущен первый трамвай по маршруту Железнодорожный вокзал – Цыганская площадь (ныне ул. Щорса).
7	1929	90	В Тавде состоялась торжественная закладка первого камня в фундамент лесозавода № 8, впоследствии – Тавдинского лесокомбината, градообразующего предприятия, одного из крупнейших деревообрабатывающих предприятий в СССР.
7	1929	90	Вышел в свет первый номер еженедельной газеты рабочих и служащих Калатинского комбината «Медянка». Впоследствии она выходила под названиями «Калатинский рабочий», «Кировградский рабочий», «Звезда». В настоящее время – «Кировградские вести».
7	1954	65	В Тавде состоялось торжественное открытие Дома культуры им. В.И. Ленина. Дом культуры построен по инициативе директора Тавдинского фанерного комбината А.Н. Леднева методом народной стройки. Здание в стиле русского ампира. С 2011 г. в Доме культуры располагается Центр национальных культур. Ежегодно здесь проводится более 200 мероприятий, проходят городские фестивали, концерты, вечера отдыха, а также гастроли театральных коллективов разных городов. Работают 11 кружков и творческих коллективов.

число	год	прошло лет	событие
7	1959	60	Открыт Дом культуры поселка Энергетиков. В настоящее время – муниципальное бюджетное учреждение культуры «Дом культуры «Надеждинский».
8	1959	60	В Алапаевске пущен в строй спорткомплекс и стадион «Центральный».
10	1919	95	В Красноуфимске открыто педагогическое училище. В настоящее время – ГБПОУ СО «Красноуфимский педагогический колледж».
11	1939	80	В Верхней Пышме родилась **Клавдия Сергеевна Боярских**, советская лыжница, шестикратная чемпионка СССР, двукратная чемпионка мира, трехкратная чемпионка Олимпийских игр, заслуженный мастер спорта СССР. Окончила Свердловский государственный педагогический институт; работала тренером в спортклубе «Локомотив» (Екатеринбург).
11	1949	70	В Новоуральске создан Уральский электрохимический комбинат (УЭХК) – крупнейший научно-производственный комплекс отечественной атомной промышленности по обогащению урана. Комбинат начал строиться как первый в стране газодиффузионный завод по производству обогащенного урана для атомной бомбы. В настоящее время входит в структуру топливной компании «ТВЭЛ» Госкорпорации «Росатом», является основным предприятием Новоуральского атомного кластера. Предприятие награждено орденом Ленина, орденом Октябрьской Революции, лауреат премии Правительства РФ.
12	1944	75	В районах и городах области проводился воскресник, посвященный Дню здравоохранения. Проведена огромная работа по оказанию помощи лечебным учреждениям и медицинским работникам.

число	год	прошло лет	событие
12	1979	40	Образован Студенческий сельский совет (в настоящее время – Студенческая сельская управа Администрации Белоярского городского округа).
12	1994	25	В Верхней Салде открыт Дом детства в микрорайоне Народная стройка.
13	1994	25	В городе Новая Ляля образован Социально-реабилитационный центр для несовершеннолетних Новолялинского района.
14	1989	30	Создана студия местного телевидения в городе Нижние Серги (СМТ).
15	1924	95	Президиум ЦИК СССР окончательно утвердил переименование города Екатеринбурга в Свердловск. Решение было вынесено пленумом Екатеринбургского горсовета 14 октября 1924 г., за ним последовало ходатайство Уральского облисполкома, утвержденное ВЦИК РСФСР 1 ноября 1924 г.
15	1924	95	Президиум Уралоблисполкома постановил построить в Свердловске областную широковещательную радиотелефонную станцию мощностью в 4 киловатт.
15	1924	95	Родился **Владимир Иванович Селезнев**, участник Великой Отечественной войны, награжденный орденом Славы трех степеней, орденом Красной Звезды, четырьмя медалями. Удостоен также орденов Трудового Красного Знамени и «Знак Почета». Звание «Почетный гражданин города Сухой Лог» присвоено в 1979 г. 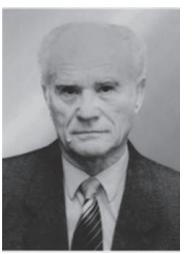
15	1974	45	Забурена первая разведывательная скважина на трассе Свердловского метрополитена.
15	1984	35	В Первоуральске создан детский фольклорный ансамбль «Шайтане», первый в Свердловской области. Создатель и руководитель – музыкант, фольклорист Юрий Федорович Погромский.
16	1919	100	По инициативе Революционного комитета партии в Невьянске прошел митинг на тему «Общее образование безграмотных».
16	1924	95	Образован Каменск-Уральский драматический театр. В настоящее время – Каменск-Уральский театр драмы «Драма номер три».

число	год	прошло лет	событие
17	1919	100	Состоялось организационное собрание Пышминского кружка коммунистической молодежи, на котором был организован Коммунистический союз молодежи села Пышминского.
17	1944	75	В Туринском городском округе образована архивная служба.
17	1944	75	Создан Тавдинский районный архив. В 1960 г. районный архив переименован в Тавдинский городской государственный архив, 31 января 1991 г. реорганизован в архивный отдел исполкома Тавдинского городского Совета народных депутатов, 6 января 1992 г. – в архивный отдел администрации города Тавды, 29 сентября 2004 г. – в архивный отдел администрации муниципального образования Тавдинский район, 6 марта 2006 г. – в архивный отдел администрации Тавдинского городского округа. В настоящее время полномочия в сфере управления архивным делом в Тавдинском городском округе осуществляет Управление делами администрации Тавдинского городского округа.
18	1944	75	Образован Бисертский район за счет разукрупнения Нижнесергинского и Ачитского районов.
18	1949	70	Открылось новое пищевое предприятие – Карпинский хлебокомбинат. Хлебокомбинат был оборудован двумя печами ХТ. Работали здесь 170 человек, выдавая до 21 т хлеба и 800 кг батонов и около 400 кг мелкоштучных изделий.
18	1954	65	Рабочий поселок Дегтярка преобразован в город районного подчинения Дегтярск. Возникновение первого поселения относится к первой половине XVIII в., когда здесь начали селиться углежоги и дегтяри.

число	год	прошло лет	событие
18	1959	60	В Красноуфимске создано городское отделение Всероссийского общества содействия охране природы и озеленению населенных пунктов.
18	1969	50	В Красноуфимске принят в эксплуатацию городской Дом культуры.
19	1984	35	Открыта коррекционная школа в рабочем поселке Верхняя Синячиха. В настоящее время – ГКС(К) ОУ СО для обучающихся, воспитанников с ограниченными возможностями здоровья «Верхнесинячихинская специальная (коррекционная) школа-интернат».
19	1994	25	В Екатеринбурге состоялся учредительный съезд экологической партии «Кедр».
20	1929	90	Родился **Всеволод Дмитриевич Опарин**, почетный гражданин города Новоуральска. В 1952 г. окончил строительный факультет УПИ, затем работал в монтажно-строительных организациях и прошел большой путь от прораба до начальника управления. В 1959 г. приехал г. Свердловск-44 и до 1974 г. работал начальником Монтажно-строительного управления № 2 треста «Уралпроммонтаж». В 1974 г. по рекомендации ГК КПСС и горисполкома назначен министерством на должность начальника Среднеуральского управления строительства, с 1986 г. работал в должности зам. генерального директора СУС по производству. Награжден двумя орденами Трудового Красного Знамени, орденами «Дружбы народов», и «Знак Почета», удостоен звания «Ветеран атомной энергетики и промышленности».
20	1964	55	Свердловский обком КПСС установил ежегодное проведение музыкального фестиваля «Уральские самоцветы» на территории области.
20	1974	45	Организован Музей боевой и трудовой славы в рабочем поселке Бисерть.

число	год	прошло лет	событие
23	2009	10	В Невьянске открылось предприятие ООО «Техномаш», одно из самых молодых и современных предприятий группы компаний «Хайлонг». Техномаш является одной из ведущих компаний России, занимающейся производством бурильных труб, оказанием услуг по нанесению покрытия на трубы нефтяного сортамента.
24 (13)	1744	275	Пущен Нижнесергинский чугуноплавильный и железоделательный завод. В 1881 г. вошел в состав Сергинско-Уфалейского акционерного общества. В конце XIX – начале XX в. завод пережил кризис, но после Гражданской войны был восстановлен и даже расширен. В 1970-е гг. на предприятии проведена коренная реконструкция. В 1992 г. завод акционирован, с 2000 г. носит название ЗАО «Нижнесергинский метизно-металлургический завод». С 2008 г. НСММЗ входит в Группу компаний НЛМК.
25	1929	90	Председатель ВСНХ В.В. Куйбышев подписал приказ о создании комиссии по пересмотру масштабов и темпов промышленного строительства на Урале, нацеленных на ускоренное строительство новых промышленных предприятий.
25	1944	75	Образован Синячихинский район с центром в поселке Верхняя Синячиха и Коптёловский район с центром в селе Коптёлово. В марте 1959 г. Синячихинский район ликвидирован и присоединен к городу Алапаевску, а в 1965 г. Верхнесинячихинский поселковый совет и сельсоветы, на территории которых расположены леспромхозы, переданы Алапаевскому району; в феврале 1963 г. Коптёловский район вошел в состав Алапаевского района.

число	год	прошло лет	событие
25	1959	60	В Нижнем Тагиле открыт мемориальный музей им. А.П. Бондина в доме, где в последние годы жил писатель. Алексей Петрович Бондин – уральский писатель, драматург. Вошел в литературу как писатель-рабочий, прошедший нелегкую школу заводского труда и отлично знавший труд и быт рабочего Урала (с 1908 г. в течение 25 лет работал слесарем в паровозном депо Нижнего Тагила). В 1947 г. городскому парку в Нижнем Тагиле присвоено имя писателя.
25	2014	5	Торжественный пуск газа в дома и социальные объекты поселка Лёвиха.
26	1919	100	Родилась **Екатерина Андреевна Рахманова**, первый главный архитектор города Первоуральска. Работая главным архитектором города, внесла большой вклад в развитие Первоуральска, при ее непосредственном участии ускоренными темпами осуществлялась программа строительства жилых микрорайонов, объектов социального и культурного назначения.
26	2014	5	В поселке Карпушиха состоялся чин полного освящения храма святых апостолов Петра и Павла. В 2009 г. был заложен памятный камень в основание фундамента храма архиепископом Екатеринбургским и Верхотурским Викентием. Строительство началось в 2011 г.
27	1919	100	Родился **Иван Афонасьевич Корюкин**, краевед, создатель музеев боевой и трудовой славы на Верхне-Синячихинском и Алапаевском металлургических заводах. Жил в Алапаевске. Занимал должность директора строящегося Синячихинского завода силикатного кирпича, секретаря партбюро ВМЗ, секретаря Верхне-Синячихинского райкома ВКП(б). Преподавал политэкономику и обществоведение. Более 30 лет занимался краеведением, в том числе изучением истории

число	год	прошло лет	событие
			предприятий города, собирал воспоминания участников Великой Отечественной и Гражданской войн. Оставил богатое наследие по истории комсомольского движения в городе и районе. 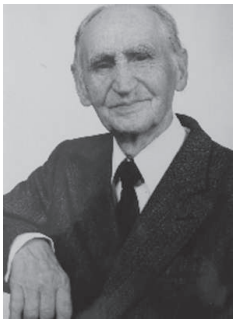
27	1944	75	Рабочий поселок Турьинский преобразован в город областного подчинения Краснотурьинск. С 1758 г. началась закладка медных рудников, на которых и был образован горняцкий поселок Турьинские Рудники. В начале XIX в. здесь началась добыча золота. Во время Гражданской войны рудники были разрушены, с 1930-х гг. началось их восстановление.
27	1944	75	Рабочий поселок Петропавловский преобразован в город областного подчинения с присвоением нового имени – Североуральск. Первое поселение возникло после открытия рудознатцем Г. Постниковым в 1752–1754 гг. трех железных месторождений, на базе которых в 1758–1764 гг. М. Походяшин построил чугуноплавильный и железоделательный завод, позже перепрофилированный на выпуск меди. В 1827 г. завод был закрыт. В 1934 г. началась разработка Североуральских бокситовых рудников (СУБР).
27	1944	75	Образован Североуральский городской народный суд. В настоящее время – Североуральский городской суд.
27	1944	75	Указом Президиума Верховного Совета РСФСР Богдановичский район был выделен из Сухоложского в самостоятельный административный район. Первая сессия райсовета состоялась 28 декабря 1944 г.
27	1974	45	В Верхней Салде сдан в эксплуатацию авиаметаллургический техникум на 600 учащихся.

число	год	прошло лет	событие
27	1999	20	Провел первую акцию благотворительный фонд «Дети России», созданный по инициативе генерального директора Уральской горно-металлургической компании Андрея Анатольевича Козицына. Миссия фонда – забота о подрастающем поколении, защита социальных интересов детей и подростков. Деятельность Фонда осуществляется в рамках одноименной президентской программы и собственных благотворительных программ. Фонд поддерживает детские учреждения, помогает творческим коллективам, детям-инвалидам и сиротам, а также налаживает контакты с администрациями городов и с теми, в чьих силах помочь детям – руководителями предприятий, бизнесменами и другими заинтересованными людьми. В 2011 г. фонд «Дети России» стал первой в мире благотворительной организацией, принятой во Всемирную Федерацию ассоциаций, центров и клубов и ЮНЕСКО.
29	1919	100	Образовано Бюро народных судей Туринского уезда.
29	1994	25	В поселке городского типа Ачит открыт социальный приют для детей и подростков. В настоящее время – Социально-реабилитационный центр для несовершеннолетних Ачитского района.
30 (19)	1704	315	Задута первая домна Уктусского завода (первого завода на территории нынешнего Екатеринбурга, где первоначально располагалось и Главное управление Уральских горных заводов). В 1708–1709 гг. из-за угрозы нападения башкир предприятие было укреплено острогом. С 1713 г. началась плавка меди в двух горнах. Большая часть заводских изделий (чугун, железо, якоря, котлы, инструмент, бомбы, ядра) отправлялись в Москву и Тобольск. В 1750 г. железоделательное производство при Уктусском заводе было упразднено, а на его месте устроена золотопромывальная фабрика, которая проработала до сер. XIX в.
30	1939	80	Родился **Валерий Георгиевич Антониади**, генеральный директор АООТ «Уральский компрессорный завод», почетный гражданин Екатеринбурга. С 1993 г. депутат Екатеринбургской городской думы. В 1990 г. был заместителем председателя Свердловского городского Совета народных депутатов.

число	год	прошло лет	событие
Ноябрь	1704	315	Вступил в строй «Верхний» Каменский завод, который был построен на реке Каменке выше по течению. В 1723 г. он был разрушен весенним паводком и больше не восстанавливался. Память о нем сохранилась лишь в названии деревни Новый Завод.
Ноябрь	1944	75	Образован Краснополянский детский дом-интернат Свердловского отдела социального обеспечения населения на базе Краснополянского дома инвалидов Великой Отечественной войны. Размещался детский дом-интернат в районном центре Краснополянского района – селе Байкалово, но назывался Краснополянским. В детском доме-интернате воспитывались дети-инвалиды. Дом-интернат просуществовал до августа 1971 г. Распоряжением Свердловского облисполкома детский дом был расформирован, а воспитанники переведены в Карпинский детский дом.
Ноябрь	1959	60	В Бисертском опытном леспромхозе построена первая полуавтоматическая поточная линия.
Ноябрь	1974	45	В Арамиле открыт Дворец культуры, основной культурно-досуговый центр города, где проходят общегородские мероприятия, торжественные встречи. Трижды Дворец культуры принимал международный фестиваль детского музыкального творчества «Земля – наш общий дом».
Ноябрь	1994	25	В Камышлове открыта новая поликлиника.

число	год	прошло лет	событие
Ноябрь	2004	15	В Ирбите создано муниципальное унитарное предприятие «Редакция телерадиовещания «Ирбитский вестник» Муниципального образования город Ирбит. В настоящее время – муниципальное автономное учреждение МО город Ирбит «Редакция телерадиовещания «Ирбитский вестник».
Ноябрь	2009	10	В Сысерти открыт памятник милиционерам, которые погибли при исполнении служебного долга, защищая интересы российских граждан и государства. Мемориал представляет собой фигуру милиционера, сидящего на камне, со склоненной головой и автоматом в руках, скорбящего по павшим товарищам.

Знаменательные и памятные даты
Свердловской области
2019

ДЕКАБРЬ

число	год	прошло лет	событие
1	1924	95	Создано Нижнетагильское окружное архивное бюро (окрархив) – первый орган управления архивным делом в городе. Сегодня муниципальная архивная служба Нижнего Тагила является крупнейшей в Свердловской области.
1	1939	80	Богословские угольные копи преобразованы в Государственный союзный трест «Богословуголь».
1	1954	65	В Среднеуральске введена в эксплуатацию автоматическая телефонная станция.
1	1994	25	В Артемовском образована Детская юношеская спортивная школа № 25.
2	1919	100	На станции Косулино прошел первый в Белоярском районе коммунистический воскресник.
3	1974	45	По решению обкома КПСС и облисполкома состоялся первый областной съезд специалистов сельского хозяйства. Обсуждались вопросы о роли и месте специалистов в связи с переводом сельскохозяйственного производства на промышленную основу.
3	2014	5	В рабочем поселке Гари открыт филиал государственного бюджетного учреждения Свердловской области «Многофункциональный центр».
4	1939	80	Открыта новая телефонная линия Гари – Свердловск.
5	1934	85	Родился **Николай Александрович Дураков**, игрок в хоккей с мячом, десятикратный чемпион СССР, семикратный чемпион мира, заслуженный мастер спорта СССР. Почетный гражданин города Екатеринбурга.
5	1939	80	В городе Свердловске был создан Ансамбль песни и пляски Краснознаменного Уральского военного округа.

число	год	прошло лет	событие
6	1949	70	В Ирбитском районе в деревне Подкорытова Гаевского сельского совета открыта библиотека. *Гаевский сельский дом культуры. 2018 г.*
6	1994	25	В Артемовском образован Архив документов по личному составу. В настоящее время – муниципальное бюджетное учреждение Артемовского городского округа «Центр архивной документации».
9	1934	85	Родился **Геннадий Кузьмич Бокарев**, писатель, драматург, сценарист, заслуженный деятель искусств РСФСР (1984), член Союза кинематографистов и Союза писателей РФ. По сценариям Г. Бокарева поставлено свыше 20 фильмов разных жанров: «Конфликтная ситуация» (1981), «Найти и обезвредить» (1982), «Здесь твой фронт» (1983), «Перед рассветом» (1989), «Группа риска» (1991), «Болевой прием» (1992), «Дорога на край жизни» (1995) и др.
9	1969	50	В Красноуфимске принят в эксплуатацию широкоформатный кинотеатр на 600 мест.
10	1924	95	В Красноуфимске принято обязательное постановление «По государственному обязательному окладному страхованию строений от огня в сельских местностях Красноуфимского района».
10	1949	70	В Свердловске образовано научно-производственное объединение «Старт» по созданию наземного оборудования для ракетных систем, военной техники.
11	1929	90	Руководствуясь указаниями ноябрьского (1929) Пленума ЦК ВКП(б) о направлении 25 тыс. рабочих в колхозы, бюро обкома приняло решение послать 1750 человек с предприятий в колхозы на срок не менее трех лет. В ряды двадцатипятитысячников выдвигались лучшие рабочие, имевшие производственный стаж не менее пяти лет, все кандидатуры обсуждались на рабочих собраниях.

число	год	прошло лет	событие
11 (28 ноября)	1904	115	Родился **Вячеслав Иванович Щелоков**, композитор, профессор (1947). В 1936–1975 гг. преподавал в Уральской государственной консерватории (1950–1953 гг. – директор, с 1956 г. – заведующий кафедрой духовых инструментов). В 1939–1943 гг. одновременно заведовал музыкальной частью Свердловского театра юного зрителя. В 1948–1952 гг. – председатель правления Свердловского отделения Союза композиторов РСФСР.
12	1979	40	В Заречном вышел в свет первый номер многотиражной газеты «Мирный атом». В настоящее время – городская газета «Пятница-PRO».
15	1994	25	На территории Невьянского механического завода открыт памятник Петру I и Никите Демидову (скульптор А.Е. Надтока).
17 (6)	1709	310	При Невьянском заводе Демидовых открыта «Цифирная школа», которая в 1740 г. была переведена в Нижний Тагил. Преемник Цифирной школы в наши дни – Государственное автономное профессиональное образовательное учреждение Свердловской области «Нижнетагильский горно-металлургический колледж им. Е.А. и М.Е. Черепановых».
17	1929	90	Родился **Николай Яковлевич Мережников**, известный уральский поэт, председатель городского литературного объединения в Каменске-Уральском, член Союза писателей. 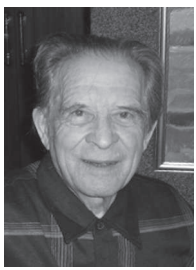

число	год	прошло лет	событие
17	1964	55	На базе Красноуральского медеплавильного комбината был создан опорный пункт Уральского политехнического института им. С.М. Кирова. В 1999 г. на месте опорного пункта создан филиал Уральского государственного технического университета в городе Красноуральске. С 2010 г. – Филиал Федерального государственного автономного образовательного учреждения высшего профессионального образования «Уральский федеральный университет имени первого Президента России Б.Н. Ельцина» в городе Красноуральске (краткое название – Филиал УрФУ в г. Красноуральске).
19	1929	90	Открыт клуб им. Ленина Новолялинского целлюлозно-бумажного комбината (сейчас – Новолялинский городской центр досуга).
22 (10)	1844	175	Родился **Леонид Павлович Сабанеев**, зоолог и литератор, автор многих трудов о природе уральского края, член Уральского общества любителей естествознания.
22	1924	95	В Красноуфимске открыта паровая мельница.
22	1994	25	В Екатеринбурге открыты две новые станции метрополитена – «Динамо» и «Площадь 1905 года», увеличив длину Екатеринбургского метро до 7,45 км.
24	1944	75	При Красноуфимском районном отделе милиции НКВД организована детская комната.
24	1964	55	В Ирбите открыт кинозал клуба мотоциклетного завода на 260 мест. В настоящее время – муниципальное бюджетное учреждение культуры Муниципального образования город Ирбит «Дворец культуры имени В.К. Костевича». *Здание Дворца культуры им. В.К. Костевича. 2018 г.*

число	год	прошло лет	событие
24	1974	45	В городе Каменске-Уральском создано отделение Всесоюзного общества любителей книги.
25 (13)	1879	140	Родился **Модест Онисимович Клер**, сын краеведа О.Е. Клера, геолог, палеонтолог, гидрогеолог, краевед Урала, автор более 60 научных работ, член Уральского общества любителей естествознания.
25	1959	60	Указом Президиума Верховного Совета СССР Свердловская область награждена орденом Ленина за достигнутые успехи по подъему животноводства и перевыполнению государственных закупок мяса.
25	1964	55	Состоялась XV Свердловская областная партийная конференция, на которой были ликвидированы раздельные сельские и промышленные партийные органы и избран единый обком партии.
26	1979	40	На Нижнетагильском металлургическом комбинате вступил в строй четвертый конвертер, с пуском которого мощность кислородно-конвертерного комплекса увеличилась до 3 млн т стали в год.
26	2009	10	В городе Березовском в парке Победы открыт памятник воинам, погибшим в Афганской и Чеченской войнах.

число	год	прошло лет	событие
26	2014	5	В Кировграде состоялось открытие многофункционального центра предоставления государственных и муниципальных услуг.
27	1924	95	Родился **Георгий Александрович Попов**, участник Великой Отечественной войны, полный кавалер ордена Славы. После войны жил и работал в Дегтярске, на Дегтярском медном руднике. Похоронен здесь же. На доме, где жил Георгий Александрович, установлена памятная доска.
27	1999	20	Погиб в боевых действиях в Чечне березовчанин, Герой России майор **Виктор Степанович Чечвий**.
28	1929	90	Родился **Борис Иванович Лепинский**, заслуженный энергетик РСФСР, почетный энергетик СССР, награжден золотой и серебряными медалями ВДНХ СССР, отличник энергетики и электрификации, СССР, директор СУГРЭС (1974–1990), ветеран труда, почетный гражданин города Среднеуральска.
28	1989	30	На баланс Государственной инспекции по охране памятников истории и культуры Свердловской области были переданы исторические объекты города Верхотурья (комплексы Николаевского мужского монастыря, Верхотурского кремля, Покровского женского монастыря, церкви Знаменская и Воскресенская, а также часовня Симеоновская в селе Меркушино).

число	год	прошло лет	событие
29	1924	95	Родился **Евгений Александрович Новоселов**, участник Великой Отечественной войны, краевед, редактор местных газет Махнёво, Режа, Нижней Салды, собственный корреспондент газеты «Уральский рабочий» по Алапаевску и Алапаевскому району, член Союза журналистов России, дважды лауреат литературных премий Главы администрации города Алапаевска. Написал несколько книг – легенды, сказы, предания об Алапаевске и Алапаевском районе. Одна из них, «Сказание отчего края», была одобрена на Бажовском конкурсе.
29	1944	75	Сдан в эксплуатацию Волчанский угольный разрез № 1. Была отправлена телеграмма Сталину: «Докладываем Вам, что коллектив Богословского строительства НКВД выполнил задание ГКО и сдал в эксплуатацию Богословскую ТЭЦ и Волчанский угольный разрез мощностью 2 млн тонн угля в год. Строители, металлурги и горняки БАЗа и Волчанского угольного разреза заверяют Вас, что они сделают все от них зависящее для скорейшего окончания разгрома немецко-фашистских извергов…».
29	1969	50	Открыта детско-юношеская спортивная школа по горным лыжам (сейчас – МБУ ДО Горноуральского городского округа «ДЮСШ»).
30	1934	85	В Свердловске вступила в строй первая АТС на 10 тысяч номеров.
30	1964	55	Качканарский горно-обогатительный комбинат выпустил первый агломерат. В этот день был осуществлен пробный пуск первой агломерационной машины мощностью 1,35 млн т агломерата в год. А уже 24 ноября 1965 г. качканарскими горняками произведена миллионная тонна агломерата.
30	1974	45	Утвержден акт приемки в эксплуатацию государственной комиссии здания Красноуральского городского комитета КПСС и исполкома городского совета.

число	год	прошло лет	событие
30	1974	45	Решением Кировградского горисполкома утвержден акт госкомиссии на приемку в эксплуатацию больницы на 240 мест с пищеблоком в городе Кировграде.
31	1964	55	В Заречном введен в эксплуатацию главный корпус больницы МСЧ-32 на 100 коек, 250 посещений в день. Штат сотрудников – 274 человека.
31	1969	50	Сдано в эксплуатацию административное здание Кировградского горисполкома (сейчас – администрация Кировградского городского округа).
31	2004	15	На основании закона Свердловской области муниципальное образование «Тавдинский район» наделено статусом городского округа.
Декабрь	1764	255	В Березовском составлено описание образцов минералов Березовского месторождения. 19 образцов отправлено М.В. Ломоносову в коллекцию Российской минералогии.
Декабрь	1894	125	В Камышлове построен приют для детей и Князе-Михайловская церковь (современное здание педагогического колледжа).
Декабрь	1914	105	Родился **Николай Иванович Сыромятников**, Герой Советского Союза (1942), доктор технических наук, профессор, заслуженный деятель науки и техники РСФСР, заведующий кафедрой УПИ. Почетный гражданин города Екатеринбурга. Опубликовал более 110 научных работ и получил 7 авторских свидетельств. Создатель научной школы по теплообмену в дисперсных средах и их применению в промышленности. Награжден орденами Ленина (дважды), Отечественной войны I степени (дважды), Отечественной войны II степени, Дружбы народов, Красной Звезды, «Знак Почета», медалями. Его именем названа школа в поселке Сусанино Костромской области.
Декабрь	1914	105	Открыта первая телефонная станция в Камышлове.

число	год	прошло лет	событие
Декабрь	1929	90	Началась коллективизация сельского хозяйства. В декабре 1929 г. был взят за основу примерный Устав сельхозартели и началась агитация рабочих по вступлению в коллективные хозяйства, таким образом, был создан первый в области рабочий колхоз. В этот колхоз вошли 2224 двора, объединив 1612 гектаров земли. К февралю 1930 г. Нижнесалдинский район оказался коллективизированным на 93 %. К началу 1934 г. в районе было 18 колхозов. Производственное направление – овощеводческое, полеводческое, животноводческое.
Декабрь	1934	85	Принято решение об организации в Сухоложском районе райпромкомбината.
Декабрь	1944	75	Избран первый городской Совет депутатов трудящихся города Краснотурьинска.
Декабрь	1944	75	Создана Богдановичская прокуратура (в настоящее время – Богдановичская городская прокуратура).
Декабрь	1954	65	Введена в строй первая на Урале ЛЭП-220, соединившая Нижнетуринскую ГРЭС с подстанцией «Южной» в Свердловске. После того как с Нижнетуринской станции в столицу области пришла вторая цепь линии с напряжением 220 кВ, стало возможным объединить систему «Свердловэнерго» с энергосистемой Европейской России.
Декабрь	1954	65	Молодые строители Свердловского завода железобетонных конструкций выступили с инициативой по досрочному окончанию, к декабрю 1955 г., основных работ на сооружении предприятия. ЦК ВЛКСМ одобрил почин и объявил строительство заводов ЖБК ударными комсомольскими стройками, в том числе в Свердловской области – в Свердловске, Нижнем Тагиле, Каменске-Уральском, Первоуральске, Серове, Березовском, Североуральске, Верхнем Тагиле. Обком ВЛКСМ решил направить на эти стройки 6620 комсомольцев.

число	год	прошло лет	событие
Декабрь	1964	55	В Каменске-Уральском на площади Ленинского комсомола открылся первый новогодний елочный городок со снежными скульптурами, что положило начало городской традиции новогоднего оформления площадей.
Декабрь	1964	55	Построен первый в Верхней Пышме широкоэкранный кинотеатр «Факел», на 560 мест. Первые посетители кинотеатра – сами строители. Здесь для работников Верхнепышминского стройуправления № 1 был организован вечер трудовой славы. К началу 2000-х гг. здание находилось в аварийном состоянии, городом было принято решение о реконструкции. После капитального ремонта кинотеатр с двумя комфортабельными кинозалами открылся с новым названием – «Киноград».
Декабрь	1974	45	На Березовском заводе строительных конструкций учрежден приз «За высокую культуру производства» имени первого директора предприятия А.Т. Смирнова.
Декабрь	1979	40	В Заречном создана биофизическая станция (Отдел континентальной радиоэкологии и биофизической станции Института экологии растений и животных – ИЭРЖ УрО РАН).
Декабрь	1979	35	Богдановичский керамзитовый цех (с 12 мая 1980 г. – Богдановичский завод керамзитового гравия треста «Свердловскоблстрой») отправил потребителям первую продукцию – пористые наполнители для изготовления легкобетонных стеновых панелей.
Декабрь	1984	35	В поселке Тугулыме силами предприятий и учреждений района на площади 50 лет Октября построен ледяной городок с Дедом Морозом и Снегурочкой. 1 января 1985 г. проведен Новогодний бал.

число	год	прошло лет	событие
Декабрь	1999	20	Создан природный парк «Оленьи ручьи», оборудованный стоянкой для парковки транспорта и четырьмя площадками под палаточный лагерь. С 1 января 2000 г. введен режим регулируемого посещения парка. В 2004 г. парк посетили 8000 туристов. Проведены териологические, дендрохронологические, ихтиологические, энтомологические исследования, положено начало фенологическим наблюдениям.
Декабрь	2004	15	На территории Увальской сельской администрации Тавдинского городского округа на базе колхоза им. Кирова создан сельскохозяйственный производственный кооператив «Урал». Образован путем объединения имущественных паев работников; техника и производственные помещения выкуплены у бывшего колхоза им. Кирова, земельные угодья арендуются у жителей деревень Увал, Забор, Шабалино. Основным направлением деятельности СПК «Урал» является молочное скотоводство.

Знаменательные и памятные даты
Свердловской области
2019

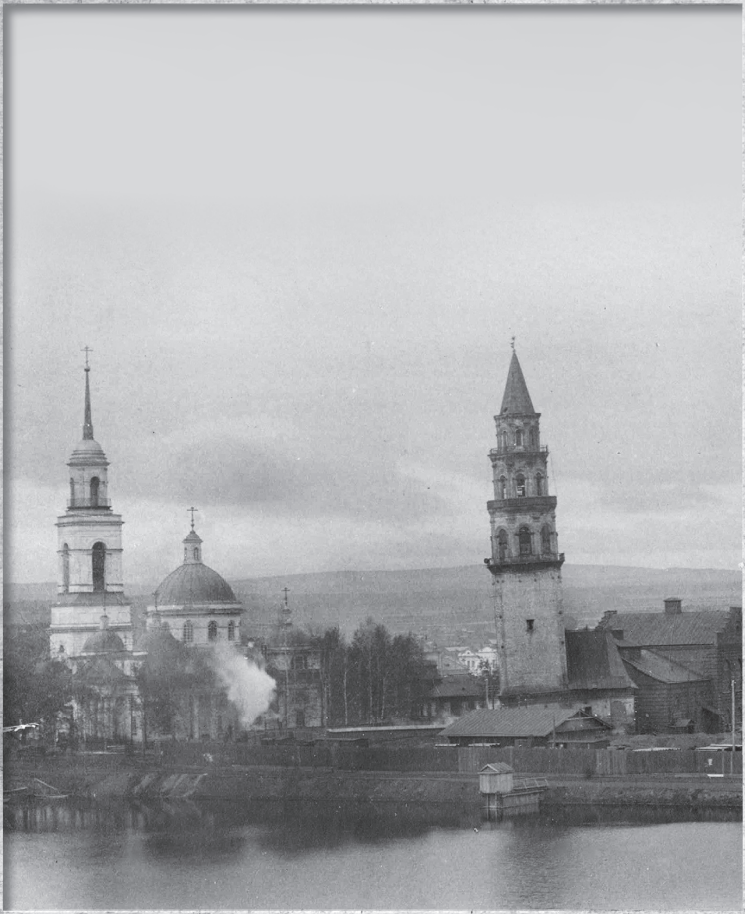

ГОДЫ

год	прошло лет	событие
1574	**445**	Основана деревня Каменка на левом берегу реки Чусовой при впадении в нее речки Каменки, одна из первых русских деревень на территории городского округа Первоуральск.
1604	**415**	Основан Свято-Николаевский мужской монастырь в городе Верхотурье.
1619	**400**	Основана Невьянская слобода. Теперь – село Невьянское, одно из старейших поселений Алапаевского района. Основателем слободы был Федор Иванович Тараканов, но основу населения составляли не «таракановцы», а «казанские переселенцы» – люди, завербованные в Казанском уезде.
1624	**395**	Первое упоминание о селе Махнёво. Оно основано как ямская станция, главной обязанностью ямщиков была перевозка казенных грузов и государевой почты.
1639	**380**	Образован поселок Зайково Зайковской территориальной администрации Ирбитского муниципального округа. В период с 1941 по 1962 г. – центр Зайковского района Свердловской области. Слобода возникла в середине XVII в. Название образовано от фамилии Зайков, зафиксированной в памятнике 1537 г., или прозвища Зайко.
1639	**380**	Первое упоминание о поселении на реке Алапаихе. В 1696 г. в окрестностях Алапаихи на реке Нейве была обнаружена железная руда. В 1702 г. начато строительство казенного железоделательного завода. С этого момента деревня Алапаиха становится заводским поселком. В 1781 г. образован Алапаевский уезд, центром которого стал Алапаевск, получивший дарованный Екатериной Великой статус города. В 1783 г. утвержден герб города. С 9 сентября 1941 г. Алапаевск – город областного подчинения.
1639	**380**	На берегу реки Нейвы возникло село Мурзинка. (В настоящее время относится к Пригородному району Горноуральского городского округа.) Село основано боярским сыном Андреем Бужениновым как Мурзинский острог, казачий гарнизон которого должен был охранять Верхотурский тракт. Мурзинка известна как старинный центр уральской резьбы по камню.

год	прошло лет	событие
1644	**375**	На реке Исети основан Свято-Успенский Далматовский мужской монастырь. Его основатель – потомок одного из казаков ермаковской дружины – Дмитрий Иванович Мокринский, в монашестве носивший имя Далмат.
1664	**355**	Набег башкир, вогулов и татар на Беляковскую слободу (в настоящее время – село Беляковское в составе Талицкого городского округа). «Приходили воровские воинские люди с тюменскими ясачными татарами под Беляковские деревни, под деревню Юровскую… выжгли в тех деревнях семь дворов казачьих и крестьянских, и скот де из тех деревень согнали, а иной прикололи…»
1669	**350**	Основана Аятская слобода (в настоящее время – село Аятское Невьянского городского округа). Для защиты от набегов в 1671 г. слобода была укреплена острогом и рвом. Для охраны в слободе жили 20 казаков. Жители занимались хлебопашеством. В окрестностях села обнаружили золотоносные россыпи, и в дореволюционное время старательские артели вели здесь разработки россыпного и жильного золота.
1674	**345**	Основано село Калиновское, одно из старейших в Камышловском районе.
1684	**335**	Старообрядцами (кержаками) основано село Малая Лая (нынешний Пригородный район). Кержаки занимались выжигом древесного угля для Кушвинского завода, а также ремеслами и сельским хозяйством.
1699	**320**	По указу царя Петра I Далматовскому Успенскому монастырю было запрещено владеть каменскими землями, «железным заводом» и крестьянами: «И быть той слободе за великим государем».
1699	**320**	По указу царя Петра I на берегу реки Нейвы началось строительство первого на Урале металлургического завода, давшего жизнь Невьянску.
1704	**315**	Пущен Нижнеалапаевский доменный и молотовый завод. В первые годы на нем производили чугун, кричное железо, медь; в XIX в. остались лишь доменное и пудлинговое производство. Завод славился высококачественным кровельным («яковлевским») железом.
1709	**310**	По указу царя Петра I в Невьянске Демидовыми была открыта первая «цифирная» школа на Урале для детей служащих завода. Оборудование состояло из 13 прописей, 5 географических карт и 190 учебников.

год	прошло лет	событие
1709	**310**	Четырьмя братьями Старицынами (с семьями), выходцами из села Думного Костромской губернии, было основано село Большебрусянское (в нынешнем Белоярском городском округе). Село названо по имени речки Брусянки, заросшей кустарником и богатой рыбой. Жители занимались рыболовством, охотой, земледелием.
1709	**310**	Началась разработка Гумёшевского медного рудника, открытого в 1702 г. В 1798 г. на Гумёшевском руднике была установлена первая на Урале паровая водоподъемная машина. Во второй половине XVIII в. Гумёшевский рудник приобрел всемирную известность благодаря добыче малахита.
1724	**295**	В Каменском заводе учреждена школа для обучения грамоте детей мастеровых завода.
1724	**295**	Пущен Полевской медеплавильный завод, давший жизнь и имя поселку, будущему городу Полевскому. В 1734 г. построена домна. В 1871 г. Полевской завод из медеплавильного перестроили в железоделательный. В 1923 г. вошел в состав Сысертского завода на правах цеха. В 1925 г. Полевской завод был упразднен. Некоторое время в опустевших корпусах действовал механический цех, на базе которого впоследствии был создан промкомбинат.
1729	**290**	Родился **Максим Максимович Походяшин**, горнозаводчик, основатель Богословского горного округа.
1729	**290**	В Екатеринбурге родился **Иван Иванович Ползунов**, механик, создатель первого заводского парового двигателя.
1739	**280**	Пущен Кушвинский чугуноплавильный и железоделательный завод, основанный казной в 1735 г. До начала 1760-х гг. завод дважды переходил в частные руки, и в 1762 г. был вновь возвращен казне. В 1833 г. здесь впервые в России провели плавки в доменных печах на горячем дутье для получения литейных чугунов. В годы революции и Гражданской войны национализированный завод был законсервирован, вновь вступил в строй во второй половине 1920-х гг. В годы Великой Отечественной войны кушвинская сталь поступала на Нижнесалдинский завод. В 1960-х гг. предприятие переориентировано на вальцеделательное производство. На сегодняшний день Кушвинский завод прокатных валков составляет конкуренцию ведущим предприятиям отрасли; его продукция активно экспортируется.
1739	**280**	Построен Верхнетуринский железоделательный завод. Основанный казной в 1735 г., завод несколько раз переходил в частные руки, в 1764 г. стал казенным. С 1811 г. завод изготавливал артиллерийские орудия. В 1910 г. завод переведен на изготовление снарядов. В 1934 г. освоен выпуск роликоподшипников для московского метрополитена.

год	прошло лет	событие
		В годы Великой Отечественной войны завод перешел на выпуск военной продукции. На сегодняшний день завод выпускает продукцию как для военно-промышленного комплекса, так и гражданскую.
1739	**280**	Пущен Северский железоделательный завод в окрестностях Полевского поселка, на реке Северушка. Современный Северский трубный завод в городе Полевском – его наследник.
1744	**275**	Пущен Висимо-Шайтанский железоделательный (с 1865 г. – и чугуноплавильный) завод, основанный А.Н. Демидовым на реке Шайтанке. 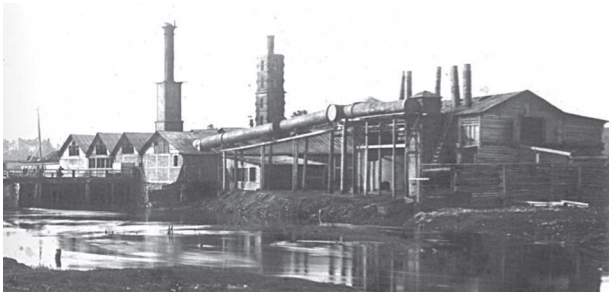
1754	**265**	В Полевском заводе построена первая (словесная) школа (в 1872 г. – преобразована в женскую).
1754	**265**	Основано село Кунара в Невьянском районе. Название в переводе с башкирского означает «где будут ночевать». *Дом кузнеца Кириллова в селе Кунара*
1754	**265**	В Березовском заводе началась застройка улицы Горушечной (с 1919 г. – улица Коммуны). Застройка улицы началась почти одновременно со строительством Березовского золотопромывального завода. По ней бесконечной вереницей тянулись обозы, груженные рудой. Горушечная (иногда просто Горушка) – первая улица, положившая начало городу Березовскому. Здесь в XVII в. находилась березовая роща, а вдоль нее протекала речушка, названная Березовской, которая дала имя городу.

год	прошло лет	событие
1754	**265**	На реке Туре у подножия горы Шайтан началось возведение плотины. Параллельно с этим на левом берегу реки строились цехи будущего Нижнетуринского железоковательного завода. Рядом с заводом возникло селение, первыми жителями которого были крепостные и рекруты из Вятской, Оренбургской и Симбирской губернии.
1759	**260**	Полевской медеплавильный завод продан в частное владение Турчанинову. Гора Думная впервые получила это название из-за «сходбища для соглашения между собой взбунтовавшихся работников», вызванного усилением гнета и задержкой заработной платы новым владельцем завода.
1759	**260**	Основан поселок Богословск (нынешний город Карпинск). Верхотурский купец и заводчик Максим Михайлович Походяшин получил разрешение на строительство медеплавильного завода на реке Турье. Он положил начало промышленному освоению Богословского Урала.
1759	**260**	В июле начались волнения приписных крестьян Куяровской, Юрмытской и Уецкой слобод из-за издевательств приказчиков и невероятно трудных условий труда. Они «по общему между собой согласию» проявили «крайнее непослушание», бежали с Кыштымского завода. «Собрались все скопом и заговором в одну артель» и стояли целый день, «вооружившись дубьем, к себе никого не подпуская» (А.А. Кондрашенков). Челобитчиком в Сибирскую канцелярию они направили Степана Шевелёва, а в Екатеринбург – Галищева и Ракульцева. В декабре на подавление восстания приписных крестьян пышминских слобод направлена воинская команда во главе с поручиком Ивановым. Крестьяне отказались повиноваться, вооружились поленьями и прогнали солдат. Руководили восставшими Кузьма Галищев и Митроев.
1759	**260**	Построена первая церковь при Петропавловском заводе. Максим Походяшин, обратившись в Тобольскую духовную консисторию, сообщил, что начал строить завод и что «с нынешнего лета» людей будет не менее полутысячи, а стало быть, без священника «никак невозможно». Поэтому он намерен построить «своим коштом на первый случай» деревянную церковь во имя верховных апостолов Петра и Павла и просил

год	прошло лет	событие
		определить сюда священника. 4 мая 1758 г. консистория приказала протопопу Кириллу Яковлеву заложить церковь в Петропавловском заводе на «удобном безопасном и не водоподъемном месте». И строить ее по подобию греко-российских церквей «с поспешением»: 8 аршин в длину, 4 аршина в ширину и 6 аршин в высоту. Иконостас был «работы столярной под золотом». На свои собственные деньги М. Походяшин приобрел: священническое облачение, сосуды для совершения треб, 15 церковных книг, два кадила, 13 святых образов для иконостаса. И четыре колокола: трехпудовый, в пуд и 20 фунтов, тридцатифунтовый и пятнадцатифунтовый. В октябре 1759 г. церковь была освящена архимандритом Верхотурского Николаевского монастыря Тихоном.
1764	**255**	Житель поселка Невьянский завод Алексей Федоров нашел в районе Шуралы самородок золота весом 1 фунт 12 золотников и принес его хозяину, за что был избит, закован в кандалы и брошен в тюрьму.
1769	**250**	Родился **Иван Леонтьевич Тетюев**, горный офицер, член Горного ученого общества Екатеринбургских заводов. С 1797 г. – смотритель Уктусского завода, затем управитель Пышминского завода, с 1801 г. – командир золотых промыслов, с 1807 г. – управляющий Монетным двором и Главной заводской чертежной.
1769	**250**	Начато строительство Верхнесинячихинского металлургического завода, давшего начало поселку Верхняя Синячиха.
1774	**245**	Родился **Ефим Алексеевич Черепанов**, выдающийся механик-изобретатель, сын приписного крестьянина Выйского завода. Работал на Нижнетагильских заводах. Занимался усовершенствованием различных заводских механизмов, постройкой паровых машин. В 1834 г. вместе с сыном Мироном создал первый в России паровоз.
1774	**245**	В январе жители Ольховской, Буткинской и других Исетских слобод поддержали восстание крестьян, выступивших под руководством Емельяна Пугачева. К ним присоединились работные люди Ертарского и Буткино-Боровлянского винокуренных заводов. Буткинскими крестьянами руководил Никита Печёнкин, «назвавшийся казаком».

год	прошло лет	событие
1774	**245**	Гарнизон Краснослободского острога под руководством подпоручика Фефилова принял участие в подавлении Пугачевского восстания.
1779	**240**	Закончено строительство Талицкого винокуренного завода.
1784	**235**	Начало регулярной добычи золота на территории Невьянска.
1784	**235**	Родился **Лев Иванович Брусницын**, штейгер Березовских золотых промыслов. В 1814 г. открыл первое в России месторождение россыпного золота. Разработал технологию и технику извлечения золота из песка методом промывки. Его открытие и изобретения произвели переворот в золотодобывающей промышленности, и к 1830-м гг. Россия выдвинулась на первое место в мире по добыче золота.
1789	**230**	Одновременно со строительством Артинского завода возникла Артинская пристань (в настоящее время – село Пристань), хотя Пристань как место причала речных судов существовала и раньше. Первыми поселенцами здесь были ссыльные, которые занимались рубкой леса, выжигом угля для Артинского железоделательного завода.
1789	**230**	Пущен в строй Петрокаменский завод. 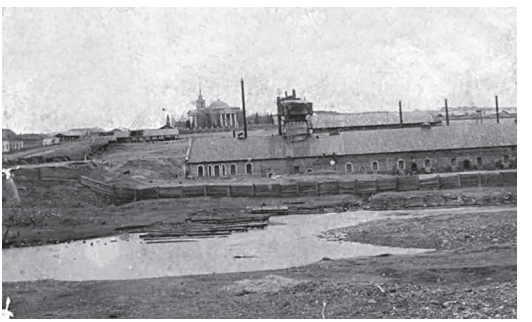
1804	**215**	На руднике Березовского завода установлена первая паровая водоотливная машина Меджера.
1814	**205**	Родился **Александр Иванович Лютин**, художник, академик, директор Екатеринбургской гранильной фабрики (1868–1884), член УОЛЕ.
1824	**195**	Горный специалист П. Голяховский провел геологические изыскания в долинах рек Выя, Ис, Тура, где были обнаружены чисто платиновые россыпи. Открытие платиновых и попутно золотосодержащих месторождений положило начало развитию старательского промысла в Нижнетуринской волости.

год	прошло лет	событие
1824	**195**	Всеволодо-Благодатское имение дворян Всеволжских возникло в бывшей Заозерской даче баронов Строгановых с началом строительства в 1824 г. селений Заозерский рудник и Истоцкий завод. Заозерский рудник стал центром Всеволодо-Благодатского имения с названием Всеволодо-Благодатский завод, позже – село Всеволодо-Благодатское.
1824	**195**	Родился **Юлий Осипович (Юлий Фредерик Иоганн) Дютель**, академик архитектуры, автор исследования об орнаменте. В 1880–1905 гг. жил и работал на Урале, был городским архитектором Ирбита и Екатеринбурга.
1829	**190**	В Нижней Салде по проекту архитектора Александра Петровича Чеботарева была построена Никольская церковь. А.П. Чеботарев был большим мастером и непосредственно руководил строительством здания. 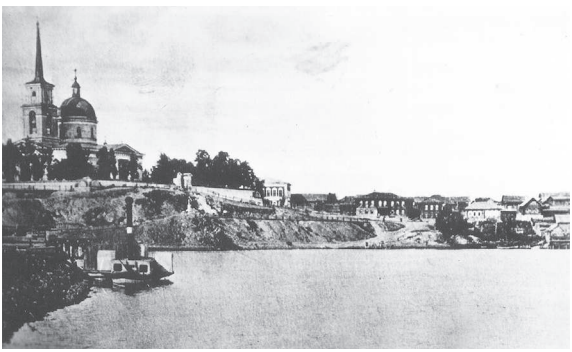
1834	**185**	Смотрителем Березовских золотых приисков назначен почетный член Петербургской академии наук Егор Петрович Ковалевский – русский путешественник, писатель, почетный член Петербургской академии наук.
1834	**185**	Ефим Алексеевич и Мирон Ефимович Черепановы завершили постройку первого в России паровоза и чугунной рельсовой дороги длиной 857 метров, соединившей Выйский завод и Медный рудник.
1834	**185**	Родился **Александр Александрович Черкасов**, горный инженер, писатель, городской голова Барнаула (1886–1894) и Екатеринбурга (1894–1895).

год	прошло лет	событие
1839	**180**	Открыта первая церковно-приходская школа в Висимо-Шайтанском заводе (в настоящее время – поселок Висим Горноуральского городского округа).
1839	**180**	Родился **Павел Капитонович Штейнфельд**, горный инженер. Был главным механиком Уральских горных заводов (1877–1878, 1885), с 1886 г. – старший чиновник особых поручений при Уральском горном управлении, с 1889 г. – управляющий Уральской химической и золотосплавочной лабораторий. В 1897 г. вышел в отставку. Принимал участие в съездах уральских горнопромышленников (в начале 1880-х гг.). Член УОЛЕ, один из организаторов Сибирско-Уральской научно-промышленной выставки 1887 г. Редактор и редактор-издатель газеты «Екатеринбургская неделя» (1879–1885).
1844	**175**	Родился **Александр Андреевич Ауэрбах**, горный инженер, минералог. Работая на Урале, занимался добычей золота (с 1877 г.), руководил разработкой железных руд в Богословском округе, а в 1880 г. внедрил на Богословском заводе оригинальный процесс бессемерования медных штейнов. Автор ряда научных работ.
1849	**170**	Родился **Владимир Гавриилович Казанцев**, живописец, пейзажист, один из первых профессиональных художников Екатеринбурга. В 1887 г. за работы, представленные на Сибирско-Уральской научно-промышленной выставке, удостоен золотой медали УОЛЕ. Произведения экспонировались на зарубежных выставках (в Берлине, Гамбурге, на Всемирной выставке в Париже, где художник был награжден бронзовой медалью). Оформлял спектакли любительского драматического театра, созданного в 1879 г. его братом Г.Г. Казанцевым в Екатеринбурге.
1849	**170**	Произошел окончательный раздел имущества между Александром и Никитой Всеволожскими. Появились Южно-Заозерская и Заозерская дачи. Никите досталась последняя, которая была преобразована в Северо-Заозерскую. Официально утверждено новое селение Никито-Ивдельское (ставшее центром Северо-Заозерской дачи), а первое, в устье реки Шапша, стало называться Старый Ивдель.
1849	**170**	В Ирбите открыт городской общественный банк.
1849	**170**	В Кушвинском заводе родился **Василий Васильевич Мостовенко**, горный инженер, почетный член УОЛЕ. В 1885–1911 гг. – управляющий Екатеринбургской гранильной фабрикой. Был гласным Екатеринбургской городской думы (1872–1880, 1888–1891).

год	прошло лет	событие
1854	**165**	Родился **Сергей Сергеевич Козлов**, гражданский архитектор. В 1884–1890 гг. – архитектор Уральского горного правления. С 1891 г. – епархиальный архитектор. Строил и перестраивал общественные здания Екатеринбурга: старый Гостиный двор, городскую больницу и т.д. Разработал проект и руководил строительством царского (Александровского) моста через реку Исеть.
1854	**165**	Родился **Гавриил Гавриилович Казанцев**, золотопромышленник, общественный деятель. Владел золотыми приисками, на которых одним из первых организовал химическую обработку золотосодержащих руд. В 1884 г. избран гласным Екатеринбургской городской думы, в 1887 г. – гласным уездного земства. В 1898–1902 гг. – городской голова Екатеринбурга. В декабре 1879 г. организовал любительский театр, предоставил ему помещение, написал ряд пьес.
1854	**165**	По распоряжению А.Н. Карамзина Верхнесалдинский завод выходит из подчинения управителя Нижнесалдинского завода. В Верхней Салде создается самостоятельное заводоуправление во главе с управителем Прокопием Образцовым.
1864	**155**	В селе Черноусово на реке Исети построена водяная мельница купцов Меркурьева и Симонова.
1864	**155**	Образовано народное училище в селе Ляпуновском (иначе – Иленском, Байкаловский район).
1869	**150**	В Екатеринбурге открыта Александровская богадельня, где призревались престарелые и увечные люди. Богадельня содержалась на проценты с основного капитала, пожертвованного горожанами при ее открытии.
1869	**150**	Основано Екатеринбургское благотворительное общество, целью которого было «доставить средства на улучшение нравственного и материального состояния бедных г. Екатеринбурга». Финансирование осуществлялось за счет членских взносов, выделения средств земствами, пожертвований, кружечных сборов, благотворительных спектаклей и лотерей.

год	прошло лет	событие
1869	**150**	В городе Верхотурье купцом И.А. Мухлыниным, избранным в 1869 г. первым городским головой, на личные средства в размере 1200 рублей была основана первая городская общественная библиотека.
1869	**150**	Польский предприниматель Альфонс Фомич Поклевский-Козелл приобрел у казны Талицкий винокуренный завод с отделениями винокуренно-дрожжевым и ректификационным, мельницей и солодовней, подвалами, жилыми домами и другими постройками за 363 тыс. 300 рублей.
1874	**145**	Березовское золотое месторождение передано акционерной компании «Асташев и К» в бессрочное владение. В компанию входили графы Шуваловы, граф Воронцов-Дашков, барон Гинзбург, князь Барклай-де-Толли.
1874	**145**	Открыто Талицкое женское училище. Здание для него приобрел владелец заводов В.А. Поклевский-Козелл. В 1888 г. в нем обучалось 60 девочек, в 1909 г. – 126.
1879	**140**	Образовано народное училище в селе Чурманском.
1879	**140**	Строительство двухклассного училища в Нижнесалдинском заводе (нынешний город Нижняя Салда). Инициатором стал управитель завода Константин Поленов. История школы № 5 Нижней Салды связана с этим училищем. Многим достойным людям открыла школа дорогу: режиссеру народного театра Виктору Ефимову, министру черной металлургии Анатолию Захарову, заслуженному художнику России Петру Бортнову, уральскому композитору Евгению Родыгину.

год	прошло лет	событие
1884	**135**	В Невьянске открылась земская библиотека, ныне – Центральная городская библиотека имени Павла Бажова.
1884	**135**	В Екатеринбурге открыт костел Святой Анны, построенный на средства известного предпринимателя А.Ф. Поклевского-Козелл и прихожан. Римско-католическая община Екатеринбурга официально зарегистрирована в 1876 г., после чего в частном доме была открыта первая часовня. В ведении прихода Святой Анны находились территории Верхотурского, Камышловского, Екатеринбургского, Ирбитского и Шадринского уездов.
1884	**135**	В Камышлове на базе мелких кожевенных заводов основан крупный завод Алафузовых.
1884	**135**	В Екатеринбурге купцом Ильей Ивановичем Симановым построена Ивановская паровая вальцовая мельница. Сбыт муки осуществлялся в основном в Екатеринбурге, частично на Ирбитской ярмарке и в окрестных заводах. Высокие сорта вывозились в Санкт-Петербург. На Сибирско-Уральской научно-промышленной выставке (1887 г.) продукция мельницы удостоена золотой медали. В начале XX в. мельница продана с торгов за долги, приобретена братьями Макаровыми. После революции 1917 г. национализирована. До 2013 г. мельница входила в состав Екатеринбургского мукомольного завода. После закрытия завода здание мельницы сохранено – оно является объектом культурного наследия.
1884	**135**	В Кушвинском заводе Верхотурского уезда родился **Леонид Антонович Уткин**, доктор биологических наук. Автор научных работ по флористике, систематике, лекарственным растениям.
1889	**130**	Началось промышленное освоение открытого инженером А.П. Ладыженским Баженовского месторождения хризотил-асбеста. При этом возник горняцкий поселок Куделька (с 1933 г. – город Асбест). В 1922 г. здесь организован государственный трест «Ураласбест». В годы Великой Отечественной войны на базе эвакуированных из Москвы, Ленинграда и Ярославля заводов асбестотехнических изделий в Асбесте возникло свое подобное предприятие – завод АТИ.
1889	**130**	Родился **Вениамин Дмитриевич Соколов**, архитектор-художник, классик уральского конструктивизма. С 1926 г. работал в Свердловске: старший архитектор в Уралгипромезе, затем в Уралжилстрое. В 1930 г. – руководитель архитектурной мастерской Свердловского облисполкома. Наиболее известные работы – Городок чекистов, спорткомплекс «Динамо», Второй Дом Советов.
1889	**130**	В Екатеринбург приехал 10-летним мальчиком будущий автор уральских сказов Павел Петрович Бажов. Здесь он жил, учился и работал в 1889–1893, 1899–1914, 1923–1950 гг.

год	прошло лет	событие
1889	**130**	В Екатеринбурге был издан справочник «Город Екатеринбург» под редакцией городского головы Ильи Ивановича Симанова. Справочник до сих пор не имеет себе равных и считается библиографической редкостью.
1889	**130**	Родился **Владимир Петрович Лескин**, первый председатель Ново-Пышминского волисполкома. Почти 40 лет находился на ответственной партийной работе. В 1967 г., в канун 50-летия Великого Октября, первым в истории города удостоен звания «Почетный гражданин города Сухой Лог». 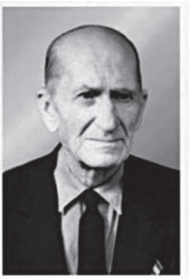
1889	**130**	По указу императора Александра III Нижнетуринский Николаевский оружейный завод переоборудован для тюрьмы, которая позднее получила официальное название «Николаевское исправительное арестантское отделение». Здесь содержались заключенные, осужденные в основном за уголовные преступления, но после волнений 1905 г. сюда стали поступать и «политические».
1889	**130**	Женская община в селе Краснослободском Слободо-Туринского района преобразована в монастырь. Село Краснослободское долгое время служило важным пунктом на торговом пути с востока к Ирбитской ярмарке.
1894	**125**	В поселке Турьинские рудники Верхотурского уезда Пермской губернии (ныне – город Краснотурьинск Свердловской области) горным инженером Е.С. Федоровым был основан геологический музей, названный его именем.
1899	**120**	Пребывание в Тавдинском районе части экспедиции Д.И. Менделеева во главе с химиком С.П. Вуколовым с целью оценки и описания лесных запасов Притавдинского края и экономики района.

год	прошло лет	событие
1899	**120**	Выдающимся горным инженером Е.Н. Барбот де Марни проведена разноплановая разведка горы Качканар и впервые в России сделана геофизическая съемка. Результатом исследования стала работа «Гора Качканар и ее месторождения магнитного железняка» (СПб, 1902).
1899	**120**	В поселке Троицком (бывший Выселок Поклевского) А.П. Чечеткиным основана сундучная мастерская с лесопилкой. При лесопилке имелись паровой двигатель и электромотор. Производились плахи, доски, ящики, сундуки.
1904	**115**	Открыта народная библиотека в Петрокаменском районе на средства книгоиздателя Ф.Ф. Павленкова (ныне – МБУ Горноуральского городского округа «Петрокаменская центральная районная библиотека»).
1904	**115**	Родилась **Валентина Вячеславовна Морозова**, почетный гражданин города Красноуфимска (1976), директор Красноуфимского краеведческого музея. Была в числе первых комсомольцев Красноуфимска, при ее участии в детском доме им. Луначарского (в настоящее время – здание педагогического колледжа) в 1922 г. был создан первый в Красноуфимске пионерский отряд. В 1924–1943 гг. – на профсоюзной работе, в 1943–1947 гг. – на партийной работе на Украине. С 1947 по 1957 г. – начальник отдела кадров Красноуфимского леспромхоза, с 1957 по 1962 г. – председатель городского женсовета, с 1963 по 1973 г. – директор краеведческого музея. Награждена орденом «Знак Почета», медалями «За доблестный труд в Великой Отечественной войне 1941–1945 гг.», «За победу над Германией в Великой Отечественной войне 1941–1945 гг.».
1909	**110**	В селении Медный рудник открыта первая школа. Она была рассчитана на 140 учеников. Строилась с 1907 г. Для строительства частично использовались средства так называемого копеечного фонда. Администрация медеплавильного завода и Медного рудника для строительства школьных и культовых заведений с начала XX в. стала незаконно взимать с каждого заработанного рубля по копейке и собирать эти деньги в бухгалтерии Верх-Исетского завода. Недостающая сумма в размере одной трети от сметы была восполнена Екатеринбургским земством. Двухклассная школа содержалась за счет денег, выделяемых земству для развития народного образования.

год	прошло лет	событие
1909	**110**	Талицкое мужское училище преобразовано в Министерское двухклассное училище с пятигодичным сроком обучения (1-й класс – 3 года, 2-й класс – 2 года) при совместном обучении мальчиков и девочек. Преподавали два учителя и две учительницы. Обучались 129 мальчиков и 19 девочек.
1914	**105**	Родился **Иван Климентьевич Адамович**, почетный гражданин города Красноуфимска (1990). По комсомольскому набору был направлен в Сталинградское военное училище, где выучился на летчика в 1938 г. В апреле 1942 г. был в Иране командиром стрелковой роты в звании лейтенанта, получил медаль «За отвагу» и орден Красной Звезды, был ранен. В 1943–1945 гг. заведовал учебной частью офицерских курсов «Выстрел». После окончания войны был направлен в Свердловский облвоенкомат, где прослужил до 1947 г., затем в военкомат в Билимбае и с 1952 г. – военный комиссар Красноуфимска, подполковник. После выхода в отставку два года работал в ремесленном училище, затем три года – начальником автопредприятия, был директором пивзавода, работал в городском обществе «Знание». 20 лет возглавлял городскую организацию ветеранов.
1914	**105**	В заводском поселке Нижняя Салда появилось кино, которое размещалось в доме купца Шамарина.
1914	**105**	На территории поселка Невьянский завод создана партийная организация.
1914	**105**	Основан Новолялинский целлюлозно-бумажный комбинат. В 1904 г. предприятие было запущенно в эксплуатацию под названием «Николае-Павдинская бумажная фабрика». Фабрика включала кирпичный завод, силовую станцию, механическую мастерскую, лесопильный завод и бумажную фабрику. Сырьевой базой являлись богатейшие лесные массивы, основанием для строительства предприятия послужило наличие сплавной реки с проходящей рядом железнодорожной магистралью.

год	прошло лет	событие
1914	105	Родился **Абрам Константинович Кикоин**, профессор, кандидат физико-математических наук. В октябре 1943 г. – декабре 1970 г. работал в Институте физики металлов Уральского филиала Академии наук СССР, одновременно занимался преподавательской деятельностью в Уральском политехническом институте и Уральском гос. университете. В декабре 1970 г. – феврале 1982 г. занимал должность доцента, в феврале 1982 г. – июле 1986 г. – профессора кафедры общей физики УрГУ. Является одним из авторов учебного пособия для вузов «Молекулярная физика», а также учебников по физике для 9-х и 10-х классов средних школ.
1914	105	Введен в эксплуатацию Дегтярский известковый завод, который работает и в настоящее время.
1914	105	Основан поселок горняков и лесозаготовителей Баяновка (в настоящее время входит в Североуральский городской округ).
1914	105	Завершено строительство железной дороги Егоршино – Богданович. Во время строительства созданы станции Кунара и Антрацит. Последняя после революции переименована в станцию Алтынай.
1919	100	Город Красноуфимск освобожден от войск Колчака.
1919	100	В Ирбите открыты первые детские сады: № 1, 2, 3.
1919	100	В Верхотурском районе, за рекой Актай, установлен памятник на братской могиле бойцов интернациональной бригады. Здесь похоронены красногвардейцы и интернационалисты (китайцы), погибшие в боях с белыми в октябре-ноябре 1918 г. Число захороненных по неуточненным данным от 200 до 500 человек. В начале 1950-х гг. в связи с постройкой Верхотурской ГЭС памятник оказался в зоне затопления и был перенесен на правый берег реки Актай, недалеко от места впадения в Туру. Кирпичный памятник, с металлической оградой. Надгробие в виде конуса со звездой. Табличка с надписью «Павшим воинам в 1918 г. в борьбе с Колчаком».
1919	100	В городе Невьянске открылся первый детский сад.
1919	100	Создается первая партячейка сочувствующих РКП(б) в селе Тугулым в составе пяти человек: Горбунов, Балка, Щелкунов, Кожевников Николай, Макушев Василий.
1919	100	Образовано Управление Туринской уездной городской советской рабоче-крестьянской милиции.
1924	95	Назначен Туринский уполномоченный областного суда.
1924	95	В Талице построен кинотеатр (кинематограф).

год	прошло лет	событие
1924	95	В Талице в доме В.А. Поклевского-Козелл открыт детский городок «Памяти В.И. Ленина», куда устроены на воспитание 450 беспризорных детей.
1924	95	Поселение Троицкого прииска получило статус рабочего поселка и административного центра «Изумруд».
1924	95	В Нижней Салде развернулась работа по созданию пионерской организации. Первому пионерскому отряду (50 человек) было присвоено имя К.Е. Ворошилова. Первым пионером стал Митя Зинкин.
1924	95	В Невьянске создана артель сундучников. На базе этой артели в 1959 г. образована Невьянская мебельная фабрика.
1924	95	Началось строительство линии электропередач Невьянск – Калата (Кировград) – Цементный завод. Постройка линии и организация городской электросети дали возможность быстрыми темпами электрифицировать город Невьянск.
1924	95	В поселке Малышева начато строительство трех шахт, обогатительной фабрики и бараков.
1924	95	Создана пионерская организация на территории села Мугай Алапаевского района.
1924	95	В Верхне-Тавдинском районе создана архивная служба, которая находилась в ведении НКВД.
1924	95	Поселение Троицкого прииска получило статус рабочего поселка и административного центра «Изумруд».
1924	95	Образован Дом пионеров в городе Невьянске (в настоящее время – Центр развития творчества детей и юношества).
1924	95	Создана сельскохозяйственная артель «Новый быт» Троицкого сельсовета. Артель объединила 40 семей.

год	прошло лет	событие
1929	90	Проведена массовая коллективизация крестьянских дворов в Байновском сельской совете. Организованы сельскохозяйственные коммуны «Волна», «Большевик», «Октябрист», «Путь к свету».
1929	90	Рождение Березовского автопредприятия: в Березовский завод прибыли первые автомобили «Форд». Гаражом для них стали бывшие конюшни Российского золотопромышленного товарищества (в районе Ленинского поселка).
1929	90	На территории Белоярского района организованы колхозы им. Ворошилова в селе Хромцово, им. Калинина в деревне Гилёва, «Красная звезда» в селе Малобрусянское, им. Ленина в селе Бруснятское, «Колос» в селе Некрасово, «Яровой колос» в деревне Бутакова.
1929	90	В 10-ю годовщину освобождения Урала от войск А.В. Колчака воздвигнут памятник на братской могиле красных бойцов на Ирбитском тракте, в пяти километрах от Верхотурья. В могиле похоронено 60 человек: бойцы Красной гвардии, захваченные в плен белогвардейцами, и часть заключенных из Верхотурской тюрьмы. Их расстрелял белый конвой при попытке бежать во время пересылки по этапу. Надгробный памятник представляет собой мраморный обелиск на кирпичном фундаменте. Наверху пятиконечная звезда, покрытая бронзой. Памятник обнесен металлической решеткой. На обелиске надпись: «Память павшим в борьбе за освобождение трудящихся Урала, их светлая, преданная революции жизнь служила и будет служить призывом к борьбе за освобождение трудящихся всего мира».
1929	90	В Красноуфимске и Красноуфимском районе началась радиофикация (за год установлена 281 радиоточка).
1929	90	Начало коллективизации в Тавдинском районе. Первые колхозы: «Перелом старого быта» (деревня Майловка), «Красный Октябрь» (деревня Киселево), «Пролетарий» (деревня Кошуки), «Новый путь» (деревня Билькино), «III Интернационал» (деревня Малое Городище), «Им. Ворошилова» (деревня Красная Елань) и др. К середине 30-х гг. образовано 60 колхозов, в которые вошло 80 % единоличных хозяйств, а к 1939 г. практически все хозяйства были объединены в колхозы.
1929	90	В Невьянском районе образован поселок Ребристый.
1929	90	Начато строительство Тавдинской судоверфи.
1929	90	В городе Свердловске организована артель инвалидов «Уралец» для пошива изделий, которая впоследствии стала фабрикой № 5, а затем Свердловской швейной фабрикой «Спортодежда».

год	прошло лет	событие
1929	90	В Сухом Логу открыта первая больница на 28 коек. При больнице действовали амбулатория.
1934	85	В Свердловске на Уктусских горах был построен первый горнолыжный трамплин.
1934	85	Состоялся первый выпуск 20 помощников врачей-лечебников Кабаковского медицинского техникума.
1934	85	Образован Асбестовский городской народный суд. В настоящее время – Асбестовский городской суд Свердловской области.
1934	85	Начал работу хлебозавод в Каменске.
1934	85	В Березовском в центре поселка Октябрьского установлен обелиск в память комсомольцев Сонькина, Маркина и Гуськина, трагически погибших при спасении торфомассива от пожара.
1934	85	Образована Прокуратура города Асбеста.
1934	85	Образована Невьянская районная прокуратура. В настоящее время – Невьянская городская прокуратура.
1934	85	При клубе им. Мартьянова в городе Невьянске открыт драматический театр.
1934	85	На месте бывшего Краснослободского женского монастыря образована Слободо-Туринская машинно-тракторная станция; там же создана детская коммуна «Прогресс».
1934	85	В Богословске открыта первая средняя школа.
1934	85	В Верхней Салде построен первый трехэтажный кирпичный жилой дом – Дом специалистов. На первом этаже разместился продуктовый магазин.
1934	85	В Полевском труппа Криолитового завода реорганизована в районный театр.
1939	80	Основан Сухоложский завод «Вторцветмет» (в настоящее время – АО «Сухоложский литейно-механический завод», предприятие металлургического комплекса УГМК).

год	прошло лет	событие
1939	**80**	Построен рабочий поселок Шайтанский рудник при Шайтанском карьере, где добывался известняк рабочими силами Нижнесалдинского завода.
1939	**80**	В Реже построен стадион «Металлург» – первое спортивное сооружение в городе.
1939	**80**	В городе Карпинске создан жилищно-коммунальный отдел треста «Вахрушевуголь».
1939	**80**	Березовский золотой рудник получает новое название – комбинат «Березовзолото». В состав комбината вошли пять рудников с 70 шахтами, две амальгамационные фабрики, железнодорожный цех, мотовозное депо, транспортная контора, два конных двора и другие вспомогательные подразделения.
1939	**80**	В Тавде начато строительство вагоноремонтного пункта, положившего начало вагонному депо и паровозного депо.
1944	**75**	Открыт музей имени Павлика Морозова в деревне Герасимовке Тавдинского района. В настоящее время экспозиция музея, размещенная в четырех залах, знакомит посетителей с историей заселения края, коллективизации и раскулачивания. Здесь представлены коллекции домашнего крестьянского скарба тех времен, многочисленные фотографии и документы.
1944	**75**	На территории Нижнетуринского района создан Исовский лесхоз.
1944	**75**	Образована Еланская МТС: 20 тракторов, 16 комбайнов, две автомашины. Обслуживала 11 колхозов и 10 населенных пунктов.
1944	**75**	Агроном колхоза «Красный луч» (позднее – «Путь к коммунизму») **Константин Павлович Галицкий** получил на колхозном поле высокие урожаи сельскохозяйственных культур. Награжден орденами Ленина, Трудового Красного Знамени, медалями, почетными грамотами.

год	прошло лет	событие
1944	**75**	Слободо-Туринский район признан победителем в областном социалистическом соревновании по сдаче хлеба государству; вручено переходящее знамя 10-го Гвардейского Уральского добровольческого танкового корпуса.
1944	**75**	Введен в действие листопрокатный стан № 3 на Северском металлургическом заводе.
1949	**70**	В городе Сухом Логу районной библиотеке присвоено имя А.С. Пушкина, в честь 150-летия со дня рождения поэта.
1949	**70**	В пожарное депо Сухого Лога прибыли две первые пожарные автомашины. До этого при тушении пожаров применялся конный транспорт.
1949	**70**	В селе Быньги (Невьянский городской округ) в здании Дома культуры открылась библиотека.
1949	**70**	В центре села Гари заложен парк «Юность». В 1980-е гг. переименован в парк «Победы».
1949	**70**	В рабочем поселке Пышма создана детская библиотека. 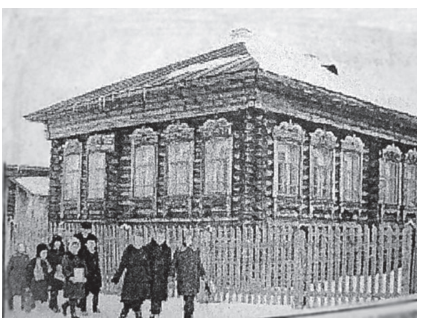
1949	**70**	В Североуральске основан стадион «Горняк».

год	прошло лет	событие
1949	**70**	В городе Карпинске открыт стадион «Труд» вместимостью 2000 человек, где и в настоящее время проводятся соревнования по хоккею с мячом, футболу и легкой атлетике.
1954	**65**	На восточном склоне горы Шайтан строится новый индивидуальный поселок, получивший одноименное название с железнодорожной станцией «Мир».
1954	**65**	Построен переходный мост через железнодорожные пути у вокзала станции Богданович.
1954	**65**	Житель города Сухого Лога А.П. Егоров в своем огороде обнаружил клад. В нем содержалось 61 кг медных монет 1540–1770 гг. и 18 серебренных монет весом 400 г. Клад передан в Областной краеведческий музей.
1954	**65**	В городе Нижней Туре открыт Дом пионеров и школьников.
1954	**65**	Образован Богдановичский городской суд.
1959	**60**	В Каменском районе основан поселок Лебяжье. После аварии на химкомбинате «Маяк», расположенном в закрытом городе Челябинск-40 (нынешний Озёрск), сюда были переселены жители села Тыгиш, попавшего под заражение. Новые дома и дворы построены военно-строительным батальоном.
1959	**60**	Основан Первоуральский авторемонтный завод. Предприятие занималось ремонтом всех марок автомобилей и тракторов.
1959	**60**	Театральному коллективу Талицкого Дома культуры (руководитель Фатина Николаевна Давыдова) первому в области присвоено звание народного театра.
1959	**60**	В городе Тавде открыт аэропорт. Рейсы совершали трехместные самолеты ПО-2 и ЯК-12. Первый рейс пассажирского самолета ЯК-2 между Тавдой и Таборами совершен 10 декабря 1961 г.
1959	**60**	В Серове при Дворце культуры металлургов создан оркестр баянистов и аккордеонистов. В 1996 г. оркестру было присвоено звание «народный».

год	прошло лет	событие
1959	**60**	Разрез № 1 и разрез № 2 были объединены в Центральный добычной разрез треста «Вахрушевуголь» Первый директор Центрального добычного разреза – Александр Агеевич Руднов, главный инженер – Григорий Кузьмич Шильников.
1964	**55**	В селе Туринская Слобода открыто Государственное профессионально-техническое училище № 76.
1964	**55**	В Тавде начато строительство первых пятиэтажных домов.
1964	**55**	Создан Североуральский дом инвалидов системы социального обслуживания в поселке Третий Северный, позже – пансионат «Северный». В декабре 2013 г. пансионат «Северный» переименован в Государственное автономное стационарное учреждение социального обслуживания населения Свердловской области «Североуральский психоневрологический интернат».
1969	**50**	**Евгению Константиновичу Ростецкому**, главному агроному колхоза им. Чапаева с 1962 по 2002 г., Герою Социалистического Труда, лауреату Государственной премии РСФСР, почетному гражданину Свердловской области и Алапаевского муниципального образования, присвоено звание «Заслуженный агроном РСФСР».
1969	**50**	В поселке Арти образована Передвижная механизированная колонна № 646. На территории района предприятие выполняло строительно-монтажные работы сельскохозяйственных объектов (свинарники, помещения для крупнорогатого скота, машинно-тракторные мастерские), жилых домов, здания Госбанка, зданий комбинатов бытового обслуживания, школ.
1969	**50**	По инициативе сельского совета в селе Усть-Салда Верхотурского района сооружен памятник воинам, павшим в годы Великой Отечественной войны. Установлен перед зданием школы. Архитектор – Александр Фонариков. На скромном прямоугольном памятнике высечено лицо солдата и сделана надпись «СЛАВА ВАМ, ПАВШИЕ». За памятником установлены щиты с пофамильными списками около 300 человек, не вернувшихся с войны в родное село.

год	прошло лет	событие
1969	50	Открыт Первоуральский опытно-экспериментальный завод радиотелевизионного оборудования, одно из первых предприятий по выпуску оборудования для систем приема эфирного телевидения.
1969	50	Начал работу филиал «Уралвагонзавода» (в настоящее время – Волчанский механический завод), градообразующее предприятие Волчанска. Заводом освоено газобаллонное, механосборочное и мебельное производство. Завод подарил горожанам плавательный бассейн, фонтан, сквер и храм.
1974	45	В селе Дерябино Верхотурского района установлен обелиск павшим в Великой Отечественной войне. Высокий обелиск из светлого мрамора увенчан пятиконечной звездой. Рядом с металлической оградой, окружающей обелиск, – щит, на нем дата: 1941–1945 – и слова: «Жизнь, ты помнишь солдат, что погибли, тебя защищая?» Здесь же запечатлены имена 112 погибших дерябинцев.
1974	45	В поселке Маян города Талицы открыт санаторий «Рассвет», использующий для лечения больных Маянскую минеральную воду. Главный врач со времени открытия – И.Г. Семёнова.
1974	45	В Верхней Салде сдан в эксплуатацию дом молодоженов со сберкассой и детским клубом.
1974	45	В Североуральске, в районе частных домов села Петропавловского, за больничным городком, строится новый городской микрорайон № 7. Проект предусматривал 22 дома с жилой площадью 56 тыс. 973 кв. м. Все дома четырех- и пятиэтажные, со встроенными хозяйственным и продовольственным магазинами, с молочной кухней и детской комнатой, двое детских яслей-сада на 420 мест, школа на 960 учащихся. 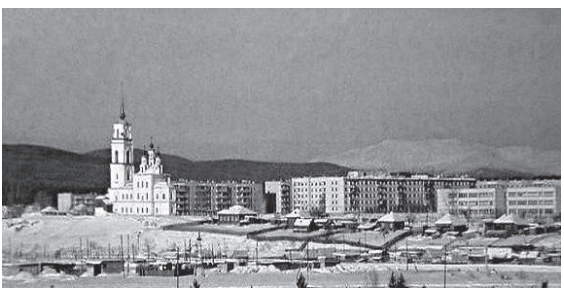
1974	45	В городе Реже образован народный коллектив Центра культуры и искусств – вокальный ансамбль «Мелодия».
1974	45	В городе Сухом Логу введен в действие новый хлебозавод с высокой степенью механизации технологических процессов.

год	прошло лет	событие
1974	45	Около деревни Мельничной в песочном карьере найдены 50-сантиметровый обломок бивня и два зуба мамонта.
1974	45	Состоялась закладка Полевского металлофурнитурного завода.
1974	45	В Белоярском районе Учхозу присуждено Красное знамя Министерства сельского хозяйства СССР и ЦК профсоюза работников сельского хозяйства и заготовок.
1979	40	Головыринский гранитный карьер производственного управления «Уралмрамор» выполняет заказ Совета Министров РСФСР по добыче голубого гранита для сооружения барельефа ансамбля-памятника «Малая земля» в городе Новороссийске.
1979	40	В городе Тавде впервые проводятся лыжные гонки на приз Павлика Морозова.
1979	40	Талицкий деревообрабатывающий комбинат экспонировал на международной выставке свою продукцию – стандартные дома. Награжден почетным дипломом первой степени.
1979	40	В городе Полевском широко отмечено 100-летие со дня рождения П.П. Бажова: принято в эксплуатацию здание городского музея, детская библиотека им. П.П. Бажова переведена в новое здание, в этом же здании разместился книжный магазин с художественно-скульптурным оформлением по бажовским сказам, прошло праздничное гуляние на Думной горе, культурно-массовыми учреждениями города и библиотеками проведены сотни вечеров, викторин, лекций, концертов.
1979	40	Начато строительство нефтеперекачивающей станции «Сосьва» нефтепровода Сургут – Полоцк.
1979	40	На Синарском трубном заводе (город Каменск-Уральский) впервые в стране освоено производство бурильных труб с приваренными трением замками.
1979	40	Победителем жатвы-79 в районе стал комбайнер совхоза «Тугулымский» Виктор Иванович Кузякин, намолотивший 8164 т. Механизатору совхоза «Октябрьский» Ивану Алексеевичу Алатыреву вручена Золотая медаль ВДНХ СССР, вручены первые медали за преобразование Нечерноземья РСФСР В.А. Власову, Л.А. Голову, В.Е. Колмогорову.
1984	35	Слободо-Туринский район стал победителем во Всесоюзном социалистическом соревновании за выполнение плана экономического и социального развития, а также получил переходящее Знамя Министерства просвещения РСФСР – за обеспечение всеобщего среднего образования среди молодежи.
1984	35	На Талицком биохимзаводе создан полностью автоматизированный цех премиксов мощностью 36 тыс. т в год. Завод поставляет свою продукцию всему Уралу, Сибири, Дальнему Востоку.

год	прошло лет	событие
1984	35	В Полевском принимается в эксплуатацию здание АТС на 10 тысяч номеров.
1984	35	Введена в эксплуатацию щебеночная дорога Гари – Сосьва.
1984	35	В связи с 50-летием Синарского трубного завода предприятие награждено орденом Трудового Красного Знамени.
1984	35	Сдана в эксплуатацию вторая очередь трубопрокатного цеха-гиганта на Северском трубном заводе (город Полевской).
1984	35	Выпускник Талицкой спортивной школы **Сергей Антонов** стал дважды чемпионом мира среди юниоров по биатлону. Его тренер – учитель физкультуры Чупинской средней школы Г.С. Вепрев.
1984	35	В Ирбите построено и принято в эксплуатацию новое здание Ирбитского медицинского училища на 364 места. В настоящее время – Ирбитский Центр медицинского образования ГБПОУ «Свердловский областной медицинский колледж».
1989	30	По инициативе спорткомитета возле Пышминского районного Дома культуры построен хоккейный корт. Хоккейная команда младшей возрастной группы «Метеор» неоднократно становилась чемпионом Свердловской области.
1989	30	Указом Президиума Верховного Совета РСФСР за заслуги в области советской культуры и многолетнюю плодотворную работу присвоено почетное звание «Заслуженный работник культуры РСФСР» **Нагиму Идрисовичу Идрисову**, режиссеру народного самодеятельного театра Азигуловского сельского дома культуры.
1989	30	В городе Березовском на территории центральной обогатительной фабрики Березовским рудником им. Кирова установлен памятник первооткрывателю русского россыпного золота Льву Ивановичу Брусницыну.
1994	25	В Верхней Салде начала действовать Областная школа милиции на 120 курсантов.
1994	25	В городе Тавде впервые проходит конкурс красоты «Мисс Тавда».
1999	20	В Невьянске открыт Центр социальной помощи пенсионерам и инвалидам со стационаром на 30 мест.
1999	20	В Березовском организована производственно-экспериментальная база закрытого акционерного общества «Научно-производственное объединение «Спецнефтегаз». Предприятие занимается разработкой, изготовлением, эксплуатацией и ремонтом внутритрубных диагностических снарядов-дифектоскопов для контроля магистральных газопроводов.

год	прошло лет	событие
1999	20	В Березовском основано ООО «Научно-производственное объединение «Уралкомпозит», занимающееся разработкой новых технологических процессов по комплексной переработке торфяного и техногенного сырья, производством новых видов композиционных материалов.
2004	15	В муниципальном образовании Алапаевское впервые присвоено звание «Почетный гражданин муниципального образования».
2009	10	Газопровод прошел через деревни Бубчиково, Мугай, Измодёново, Махнёво – газификация предусмотрена областной программой «Уральская деревня».
2009	10	В Ирбите проведены I городские игры КВН, Студенческая лига.
2009	10	Создан ООО «Племенной птицеводческий репродуктор “Свердловский”» в Камышловском районе.
2009	10	В Волчанске на кладбище немецких военнопленных установлен памятный крест с табличкой «Немецким военнопленным Второй мировой войны». На кладбище 32 могилы 1945–1949 гг.
2009	10	В рамках XXIX фестиваля «Тавдинские самоцветы» впервые состоялся фестиваль детского творчества «Лучики надежды». Смотр детского творчества стал настоящим праздником: в фойе Центра культуры «Россия» гостей встречали клоуны, скоморохи, сказочные герои, а на сцене развернулось настоящее театральное действо. Фестиваль «Лучики надежды» стал ежегодным и собирает все большее количество участников.
2014	5	Пущен в эксплуатацию новый бассейн «Дельфин» (теперь – муниципальное автономное образовательное учреждение дополнительного образования «Детско-юношеская спортивная школа «Дельфин»).
2014	5	Широко праздновалось 80-летие Свердловской области.

УПРАВЛЕНИЕ АРХИВАМИ СВЕРДЛОВСКОЙ ОБЛАСТИ

620004, г. Екатеринбург, ул. Малышева, 101
Телефон: (343) 312-00-26
E-mail: uprarchives@egov66.ru. Сайт: http://uprarchives.midural.ru

Создано в сентябре 1919 года как Екатеринбургское управление губернским архивным фондом.

Управление архивами – исполнительный орган государственной власти Свердловской области, структурное подразделение Правительства Свердловской области. Оно осуществляет контроль и организационно-методическое руководство архивными органами и учреждениями области.

Управление архивами – базовый орган научно-методического совета архивных учреждений Уральского федерального округа.

ГОСУДАРСТВЕННОЕ КАЗЕННОЕ УЧРЕЖДЕНИЕ СВЕРДЛОВСКОЙ ОБЛАСТИ
«ГОСУДАРСТВЕННЫЙ АРХИВ СВЕРДЛОВСКОЙ ОБЛАСТИ»
(ГКУСО «ГАСО»)

620014, г. Екатеринбург, ул. Вайнера, 17
E-mail: v17@gaso-ural.ru. Сайт: http://gaso-ural.ru

Создано 1 сентября 1919 года на основании Декрета СНК РСФСР от 31 мая 1919 года, утвердившего «Положение о губернских архивных фондах», Главным управлением архивным делом как Екатеринбургское управление губернским архивным фондом (Губархив), представляющее собой как совокупность национализированных архивных документов в пределах губернии, так и аппарат управления губернским архивным фондом.

В январе 1924 года в связи с учреждением Уральской области был образован Уральский областной архив – самостоятельное государственное учреждение, подведомственное органу управления архивным делом в области – Уральскому областному архивному бюро (Уралоблархбюро).

За время своего существования архив вырос в крупнейшее на Урале хранилище документов. В нем насчитывается свыше 2600 фондов, содержащих более миллиона архивных дел. Это, в частности, документы о строительстве и развитии городов-заводов: Екатеринбурга, Каменска-Уральского, Алапаевска, Нижнего Тагила, Невьянска и ряда других, а также уникальные материалы об изобретениях мирового значения: паровой машины И. Ползунова, первого в России паровоза М. и Е. Черепановых. Свыше 75 тыс. единиц хранения насчитывает фонд фотодокументов – свидетельств разных эпох в истории Урала.

ГАСО – архив комплектующийся, принимающий на хранение документы 254 организаций – источников комплектования. Документы архива – бесценный источник знаний о политической, экономической и культурной жизни Урала XVIII–XXI веков.

ФИЛИАЛ ГОСУДАРСТВЕННОГО КАЗЕННОГО УЧРЕЖДЕНИЯ СВЕРДЛОВСКОЙ ОБЛАСТИ «ГОСУДАРСТВЕННЫЙ АРХИВ СВЕРДЛОВСКОЙ ОБЛАСТИ» В Г. КАМЕНСКЕ-УРАЛЬСКОМ

623418, г. Каменск-Уральский, ул. Карла Маркса, 39, 4-й этаж
E-mail: sudakova@gaso-ural.ru

ГОСУДАРСТВЕННОЕ КАЗЕННОЕ УЧРЕЖДЕНИЕ СВЕРДЛОВСКОЙ ОБЛАСТИ «ЦЕНТР ДОКУМЕНТАЦИИ ОБЩЕСТВЕННЫХ ОРГАНИЗАЦИЙ СВЕРДЛОВСКОЙ ОБЛАСТИ» (ГКУСО «ЦДООСО»)

620075, г. Екатеринбург, ул. Пушкина, 22
Телефон: (343) 371-29-42, факс: (343) 371-98-82
E-mail: cdooso@epn.ru. Сайт http://cdooso.ru, http://партархив.рф

Создано 12 декабря 1991 года Постановлением Главы Администрации Свердловской области на базе бывшего Партийного архива Свердловского обкома КПСС, образованного 26 июля 1929 года как Уральское отделение Единого партийного архива.

В настоящее время ЦДООСО является одним из крупнейших в России хранилищ документов по отечественной и региональной истории XX века.

В 4130 архивных фондах сосредоточено около 1,3 миллиона единиц хранения, в которых отражена история политических партий и общественных организаций Урала с конца XIX века до наших дней. Только газетный фонд содержит 2,5 тысячи подшивок за 1881–2001 годы. На хранении находится 106 фондов личного происхождения, в том числе фонды А.В. Гайды, Н.А. Воронина, А.В. Иванова, Я.Л. Лапшина, Т.Г. Мерзляковой, Б.С. Рябинина, Н.И. Рыжкова, Л.Л. Сорокина и др.

ГОСУДАРСТВЕННОЕ КАЗЕННОЕ УЧРЕЖДЕНИЕ СВЕРДЛОВСКОЙ ОБЛАСТИ «ГОСУДАРСТВЕННЫЙ АРХИВ АДМИНИСТРАТИВНЫХ ОРГАНОВ СВЕРДЛОВСКОЙ ОБЛАСТИ» (ГКУСО «ГААОСО»)

620075, г. Екатеринбург, пр-т Ленина, 34,
Телефоны: (343) 371-10-32, 371-49-72, факс: (343) 371-58-98
E-mail: info@gaaoso.ru Сайт: www. гааосо.рф

Единственный в России специализированный архив.

Архив создан 1 июля 1992 года по постановлению Главы Администрации Свердловской области «Об образовании Государственного архива административных органов Свердловской области» от 29 июня 1992 года № 118 в соответствии с Указом Президента РСФСР Б.Н. Ельцина «Об архивах Комитета государственной безопасности СССР» от 24 августа 1991 года № 82.

В архиве хранится более 132 тысяч дел за 1917–2017 годы.

Основной комплекс документов содержит архивно-следственные дела на осужденных по ст. 58 УК РСФСР граждан, репрессированных в 1920–1950-е годы на Урале.

Также в составе фондов архива – проверочно-фильтрационные дела на бывших советских военнопленных, документы военных комиссариатов Свердловской области (в т. ч. периода Великой Отечественной войны), документы интернированных граждан, репатриантов, реэмигрантов.

В списке источников комплектования архива правоохранительные, правоприменительные структуры, органы юстиции, суды, прокуратуры, военные комиссариаты, таможни.

В состав архивных коллекций входят документы граждан, пострадавших от политических репрессий после 1917 года, бывших военнопленных и мирных граждан, насильственно депортированных в Германию и находившихся в немецких концлагерях во время Великой Отечественной войны, членов Свердловского отделения общественной организации Ассоциация «Харбин», поискового отряда «Память» и др.

В 1996–2014 годы архив издал «Книгу памяти жертв политических репрессий» в 10 томах.

ГОСУДАРСТВЕННОЕ КАЗЕННОЕ УЧРЕЖДЕНИЕ СВЕРДЛОВСКОЙ ОБЛАСТИ
«ГОСУДАРСТВЕННЫЙ АРХИВ ДОКУМЕНТОВ
ПО ЛИЧНОМУ СОСТАВУ СВЕРДЛОВСКОЙ ОБЛАСТИ»
(ГКУСО «ГАДЛССО»)

620017, г. Екатеринбург, ул. Артинская, 4
Телефон/факс: (343) 216-96-12
E-mail: gosarhiv1@yandex.ru, ekb@gadlsso.ru
Сайт: http://gadlsso.ru, http://гадлссо.рф

Создан 1 января 2000 года в соответствии с Указом Губернатора Свердловской области от 17 августа 1999 года № 394-УГ в целях сохранения документов по личному составу учреждений, предприятий и организаций Свердловской области, необходимых для обеспечения социальных прав и гарантий граждан.

В связи с необходимостью решить вопрос по приему документов по личному составу от ликвидированных организаций в управленческих округах Свердловской области и ограниченностью свободных площадей в Государственном архиве документов по личному составу Свердловской области в городе Екатеринбурге было принято решение о создании филиалов архива в управленческих округах Свердловской области (постановление Правительства Свердловской области от 11.02.2003 № 66-ПП).

Архив и его филиалы хранят документы по личному составу (приказы по личному составу, записки о приеме, перемещении, увольнении, лицевые счета и расчетные ведомости по начислению заработной платы работникам, списки работников, личные дела, трудовые книжки и др.) ликвидированных организаций всех форм собственности, расположенных на территории Свердловской области.

На хранении в архиве и его филиалах находится 1771 фонд, 444 015 единиц хранения.

ФИЛИАЛ ГОСУДАРСТВЕННОГО КАЗЕННОГО УЧРЕЖДЕНИЯ СВЕРДЛОВСКОЙ ОБЛАСТИ «ГОСУДАРСТВЕННЫЙ АРХИВ ДОКУМЕНТОВ ПО ЛИЧНОМУ СОСТАВУ СВЕРДЛОВСКОЙ ОБЛАСТИ» ЗАПАДНОГО УПРАВЛЕНЧЕСКОГО ОКРУГА

(г. Дегтярск)

623270, Свердловская область, г. Дегтярск, ул. Калинина, 31, литера «а»,

Телефон/факс: (34397) 6-54-86

E-mail: gosarhiv.degtiarsk@yandex.ru

ФИЛИАЛ ГОСУДАРСТВЕННОГО КАЗЕННОГО УЧРЕЖДЕНИЯ СВЕРДЛОВСКОЙ ОБЛАСТИ «ГОСУДАРСТВЕННЫЙ АРХИВ ДОКУМЕНТОВ ПО ЛИЧНОМУ СОСТАВУ СВЕРДЛОВСКОЙ ОБЛАСТИ» ГОРНОЗАВОДСКОГО УПРАВЛЕНЧЕСКОГО ОКРУГА

(г. Кушва)

624300, Свердловская область, г. Кушва, ул. Первомайская, 50

Телефон/факс: (34344) 2-43-43

E-mail: archiv-kushva@yandex.ru

ФИЛИАЛ ГОСУДАРСТВЕННОГО КАЗЕННОГО УЧРЕЖДЕНИЯ СВЕРДЛОВСКОЙ ОБЛАСТИ «ГОСУДАРСТВЕННЫЙ АРХИВ ДОКУМЕНТОВ ПО ЛИЧНОМУ СОСТАВУ СВЕРДЛОВСКОЙ ОБЛАСТИ» ЮЖНОГО УПРАВЛЕНЧЕСКОГО ОКРУГА

(г. Каменск-Уральский)

323408, Свердловская область, г. Каменск-Уральский, ул. Калинина, 11

Телефон/факс: (3439) 30-56-50

E-mail: arhiv-ku@mail.ru

ФИЛИАЛ ГОСУДАРСТВЕННОГО КАЗЕННОГО УЧРЕЖДЕНИЯ СВЕРДЛОВСКОЙ ОБЛАСТИ «ГОСУДАРСТВЕННЫЙ АРХИВ ДОКУМЕНТОВ ПО ЛИЧНОМУ СОСТАВУ СВЕРДЛОВСКОЙ ОБЛАСТИ» ВОСТОЧНОГО УПРАВЛЕНЧЕСКОГО ОКРУГА

(г. Ирбит)

623850, Свердловская область, г. Ирбит, ул. Советская, 100

Телефон/факс: (34355) 6-33-34

E-mail: ifarchiv@yandex.ru

ФИЛИАЛ ГОСУДАРСТВЕННОГО КАЗЕННОГО УЧРЕЖДЕНИЯ СВЕРДЛОВСКОЙ ОБЛАСТИ «ГОСУДАРСТВЕННЫЙ АРХИВ ДОКУМЕНТОВ ПО ЛИЧНОМУ СОСТАВУ СВЕРДЛОВСКОЙ ОБЛАСТИ» ВОСТОЧНОГО УПРАВЛЕНЧЕСКОГО ОКРУГА

(г. Артемовский)

623782, Свердловская область, г. Артемовский, ул. Чехова, 30

Телефон/ факс: (34363) 2-74-68

E-mail: fgadlsso_art@mail.ru

ФИЛИАЛ ГОСУДАРСТВЕННОГО КАЗЕННОГО УЧРЕЖДЕНИЯ СВЕРДЛОВСКОЙ ОБЛАСТИ «ГОСУДАРСТВЕННЫЙ АРХИВ ДОКУМЕНТОВ ПО ЛИЧНОМУ СОСТАВУ СВЕРДЛОВСКОЙ ОБЛАСТИ» СЕВЕРНОГО УПРАВЛЕНЧЕСКОГО ОКРУГА

(г. Карпинск)

624936, Свердловская область, г. Карпинск, ул. Советская, 111

Телефон/факс: (34383) 3-47-70

E-mail: filial.karpinsk@mail.ru

ГОСУДАРСТВЕННОЕ КАЗЕННОЕ УЧРЕЖДЕНИЕ СВЕРДЛОВСКОЙ ОБЛАСТИ «ГОСУДАРСТВЕННЫЙ АРХИВ В ГОРОДЕ ИРБИТЕ»

623850, Свердловская область, г. Ирбит, ул. Камышловская, 16

Телефон/факс: (34355) 6-35-66

E-mail: gosarhiv-irbit@bк.ru. Сайт http://gosarhiv-irbit.ru

4 мая 1922 года протоколом заседания Президиума Ирбитского уездного Исполнительного Комитета № 37 был создан Уездно-городской архивный фонд, который и стал предшественником Государственного архива в городе Ирбите.

В ГКУСО «ГА в г. Ирбите» насчитывается 750 фондов, в которых содержится свыше 117 тысяч единиц хранения. Хранятся документы с 1917 года, которые отражают экономическое, политическое и социально-культурное развитие не только города Ирбита, но и Ирбитского, Туринского, Байкаловского, Слободо-Туринского, Талицкого, Тавдинского и других районов.

На хранении имеются коллекции документов почетных граждан города, заслуженных учителей, работников культуры, участников Великой Отечественной войны и простых ирбитчан. Их переписка, рукописи, фотографии из семейных альбомов и другие документы отражают важнейшие события города, региона, страны – все это в недалеком будущем станет ценным историческим источником.

ГОСУДАРСТВЕННОЕ КАЗЕННОЕ УЧРЕЖДЕНИЕ СВЕРДЛОВСКОЙ ОБЛАСТИ
«ГОСУДАРСТВЕННЫЙ АРХИВ В ГОРОДЕ КРАСНОУФИМСКЕ»
623300, Свердловская область, г. Красноуфимск, ул. Пролетарская, 84
Телефон/факс: (34394) 2-31-95; 7-59-10; факс: (34394) 5-17-40
E-mail: gosarhiv@mail.ru. Сайт: http://krufarhiv.com

Архив создан 14 июля 1945 года как филиал Государственного архива Свердловской области в городе Красноуфимске. С 1 января 1998 года на базе бывшего филиала Государственного архива Свердловской области в городе Красноуфимске был образован Государственный архив в городе Красноуфимске.

В архиве на хранении находятся документы города Красноуфимска, Ачитского, Артинского, Красноуфимского районов, а также ликвидированных районов – Манчажского и Сажинского. Документы Государственного архива в городе Красноуфимске характеризуют деятельность местных органов власти, работу предприятий, организаций и учреждений юго-западной зоны Свердловской области.

На 1 октября 2018 года в архиве числится 394 фонда, общее количество единиц хранения – 63 797, в том числе управленческой документации – 48 335, документов личного происхождения – 1086, документов по личному составу – 11 913, научно-технической документации – 44, фотодокументов – 2403, фотодокументов на электронных носителях – 16.

Документы архива востребованы и используются для исполнения запросов, проведения выставок, уроков патриотического воспитания, для подготовки публикаций в печатные издания, для предоставления исследователям в читальном зале.